



แผนพัฒนา คุณภาพการศึกษา

ระยะ 3 ปี

(ปีงบประมาณ 2568 -2570)



โรงเรียน ภ.ป.ร.ราชวิทยาลัย ในพระบรมราชูปถัมภ์
สังกัดสำนักงานเขตพื้นที่การศึกษามัธยมศึกษานครปฐม
กระทรวงศึกษาธิการ

www.kc.ac.th 

034-311278, 034-311685 

saraban@kc.ac.th 



แผนกลยุทธ์

ระยะ 3 ปี (2568 – 2570)

งานนโยบายและแผน กลุ่มบริหารงบประมาณ
โรงเรียน ภ.ป.ร. ราชวิทยาลัย ในพระบรมราชูปถัมภ์
อำเภอสามพราน จังหวัดนครปฐม

<http://www.kc.ac.th>

สำนักงานเขตพื้นที่การศึกษามัธยมศึกษานครปฐม
สำนักงานคณะกรรมการการศึกษาขั้นพื้นฐาน

กระทรวงศึกษาธิการ

การรับรองข้อมูลเพื่อนำสู่การปฏิบัติของสถานศึกษา

แผนพัฒนาการศึกษาของสถานศึกษานี้ได้ผ่านการพิจารณาให้นำไปใช้ดำเนินการต่างๆ จากคณะกรรมการสถานศึกษาโรงเรียนภ.ป.ร.ราชวิทยาลัย ในพระบรมราชูปถัมภ์เป็นที่เรียบร้อยแล้ว ได้ผ่านการวิเคราะห์ข้อมูลของแผนพัฒนาการศึกษาว่ามีความเหมาะสม เป็นไปได้ในการนำสู่การปฏิบัติ เนื้อหาในเล่มแผนพัฒนาศึกษานี้ผ่านการตรวจสอบที่มาที่ไปของข้อมูลที่น่าเชื่อถือ และผ่านการตรวจสอบความถูกต้องของข้อมูลภาพรวมของสถานศึกษา ข้อมูลการบริหารจัดการ แผนกลยุทธ์ ในการขับเคลื่อน ตัวชี้วัดความสำเร็จ ซึ่งมีข้อมูลที่ตรงตามสภาพจริงทุกประการ

การรับรองข้อมูลเพื่อนำสู่การปฏิบัติ
ของโรงเรียนภ.ป.ร.ราชวิทยาลัยในพระบรมราชูปถัมภ์

พลอากาศโท



(จตุจจรูญ แสงงำพาล)

ประธานกรรมการสถานศึกษาขั้นพื้นฐาน
โรงเรียน ภ.ป.ร. ราชวิทยาลัย ในพระบรมราชูปถัมภ์



(นางสาวสุกัญญา สุขสมบุรณ์)

ผู้อำนวยการโรงเรียน ภ.ป.ร. ราชวิทยาลัย ในพระบรมราชูปถัมภ์

คำนำ

แผนพัฒนาการศึกษา ประจำปีงบประมาณ 2568-2570 ฉบับนี้ โรงเรียน ภ.ป.ร.ราชวิทยาลัย ในพระบรมราชูปถัมภ์ จัดทำขึ้นเพื่อเป็นแนวทางในการพัฒนาบริหารจัดการการศึกษาของโรงเรียน ในระยะ 3 ปี เพื่อสนองนโยบายของกระทรวงศึกษาธิการ และเพื่อให้เป็นไปตามพระราชบัญญัติการศึกษาแห่งชาติหมวดที่ 5 การบริหารและการจัดการการศึกษา โดยโรงเรียนได้ดำเนินการวิเคราะห์สภาพแวดล้อมปัจจัยภายในและปัจจัยภายนอกของโรงเรียนตามหลักการ SWOT (SWOT Analysis) ซึ่งเป็นส่วนหนึ่งของแผนพัฒนาการจัดการศึกษาของสถานศึกษา เพื่อใช้เป็นเครื่องมือในการพัฒนาการจัดการศึกษาที่สอดคล้องกับมาตรฐานการศึกษาระดับการศึกษาขั้นพื้นฐาน และเอกลักษณ์ของสถานศึกษา

โรงเรียน ภ.ป.ร. ราชวิทยาลัย ในพระบรมราชูปถัมภ์ ได้จัดทำแผนพัฒนาการศึกษา ระยะ 3 ปี (ปีงบประมาณ 2568 – 2570) โดยการมีส่วนร่วมของบุคลากรและผู้เกี่ยวข้อง เพื่อใช้เป็นเครื่องมือในการพัฒนาคุณภาพการศึกษาของโรงเรียนให้บรรลุตามเป้าหมาย และขับเคลื่อนให้วิสัยทัศน์ พันธกิจ เป้าประสงค์ กลยุทธ์ตลอดจนนโยบายเกิดเป็นรูปธรรม ภายใต้ขอบเขตของระยะเวลา งบประมาณ และอุปกรณ์ที่มีอยู่และนำไปสู่การจัดทำแผนปฏิบัติการประจำปีของโรงเรียนในแต่ละปีงบประมาณอย่างมีประสิทธิภาพ ส่งเสริมให้การบริหารการศึกษามีคุณภาพสอดคล้องกับมาตรฐานสากล

ขอขอบคุณทุกท่านที่มีส่วนร่วมทำให้การจัดทำแผนพัฒนาการศึกษา ระยะ 3 ปี (ปีงบประมาณ 2568 – 2570) เสร็จเรียบร้อยเป็นเล่มที่สมบูรณ์ สามารถนำไปใช้เป็นแนวทางในการปฏิบัติงานของบุคลากรต่อไป

งานนโยบายและแผน
กลุ่มบริหารงบประมาณ
โรงเรียน ภ.ป.ร. ราชวิทยาลัย ในพระบรมราชูปถัมภ์

สารบัญ

หน้า

รายละเอียดแผนกลยุทธ์ระยะ 3 ปี (2568 – 2570)

บทที่ 1 บทนำ

◇ ภาพรวมของโรงเรียน (School Profile)	2
• ประวัติการก่อตั้งโรงเรียน	2
• ที่ตั้งขนาด	4
• ความมุ่งหมายของโรงเรียน	4
◇ ข้อมูลนักเรียน	5
◇ ข้อมูลบุคลากร	6
◇ สภาพชุมชนโดยรวม	11
◇ ข้อมูลด้านอาคารสถานที่	14
◇ ข้อมูลเกี่ยวกับทรัพยากร สื่ออุปกรณ์ แหล่งเรียนรู้	15
◇ ข้อมูลด้านการบริหาร แผนผังการแบ่งส่วนราชการ	36

บทที่ 2 ทิศทางการพัฒนาคุณภาพสถานศึกษา

◇ วิสัยทัศน์	38
◇ พันธกิจ	38
◇ เป้าประสงค์	39
◇ กลยุทธ์	39
◇ เอกลักษณ์ของสถานศึกษา	42
◇ อัตลักษณ์	42
◇ วัฒนธรรมองค์กรโรงเรียน	42
◇ นโยบายโรงเรียน	43
◇ คุณลักษณะที่พึงประสงค์ของนักเรียน	44
◇ สีประจำโรงเรียน	44

บทที่ 3 รายละเอียดของแผนงาน/โครงการ

◇ ตารางแสดงโครงการ/กิจกรรมตามกลยุทธ์ มาตรการและตัวชี้วัดความสำเร็จ	48
◇ ตารางวิเคราะห์วิสัยทัศน์ย่อย เพื่อกำหนดพันธกิจ กลยุทธ์ และเป้าประสงค์	74
◇ กลยุทธ์ของโรงเรียนแสดงเป้าหมายการให้บริการตามตัวชี้วัด	76
◇ การกำหนดตัวชี้วัดและเป้าหมายของโครงการ/กิจกรรม/งานตามกลยุทธ์	79

ภาคผนวก

◇ คำสั่งโรงเรียนที่ 287/2567	
------------------------------	--

บทที่ 1

บทนำ

บทที่ 1

บทนำ

ภาพรวมของโรงเรียน (SCHOOL PROFILE)

๑. ประวัติการก่อตั้ง

พระบาทสมเด็จพระจุลจอมเกล้าเจ้าอยู่หัว (รัชกาลที่ 5) มีพระบรมราชโองการโปรดเกล้าฯ ให้กระทรวงธรรมการ จัดตั้งโรงเรียนหลวงสำหรับอยู่ประจำขึ้นโปรดให้จัดการศึกษาแบบพับลิคสคูล (Public School) ของอังกฤษ ปรากฏตามราชกิจจานุเบกษา เล่ม 13 หน้า 269 ลงวันที่ 5 เมษายน 2439 โดยมีพระเจ้าลูกยาเธอพระองค์เจ้ากิติยากรวรลักษณ อธิบดีกรมศึกษาธิการเป็นผู้รับสนองพระบรมราชโองการมีการศึกษาทั้งภาษาไทยและภาษาอังกฤษ เพื่อฝึกหัดกุลบุตรให้เป็นสุภาพบุรุษ พระราชทานนามว่า โรงเรียนราชวิทยาลัย โปรดให้เรียกเป็นภาษาอังกฤษว่า King's College

สมัยบ้านสมเด็จพระเจ้าพระยา (2440 – 2446)

สมเด็จพระศรีพัชรินทราบรมราชินีนาถ ทรงสำเร็จราชการแผ่นดิน ขณะนั้นเสด็จพระราชดำเนินทรงประกอบพิธีเปิดโรงเรียนที่ตำบลบ้านสมเด็จพระเจ้าพระยา จังหวัดธนบุรี เมื่อวันที่ 23 พฤษภาคม 2440 ครูใหญ่คนแรกเป็นชาวอังกฤษชื่อ มิสเตอร์ เอซิล การ์เตอร์ สำเร็จการศึกษาจากมหาวิทยาลัย อ็อกฟอร์ด ประเทศอังกฤษ สถานที่ตั้งโรงเรียนเดิมเป็นจวนเก่าของสมเด็จพระยาบรมมหาศรีสุริยวงศ์ ผู้สำเร็จราชการแผ่นดินในตอนต้นรัชกาลที่ 5 ต่อมาสถานที่เริ่มคับแคบทางกรมการโรงเรียนจึงนำเรื่องกราบบังคมทูลทรงมีพระกรุณาพระราชทานที่ตั้งโรงเรียนแห่งใหม่ ณ อำเภอสระปทุม จังหวัดพระนคร มีเนื้อที่ 115,442 ไร่ แต่โรงเรียนต้องปิดทำการสอนชั่วคราวในปี 2446 เพราะเกิดโรคระบาดแพร่ไปทั่วกรุงเทพฯ

สมัยสายสวัสดิ์ (2447 – 2453)

ทรงพระกรุณาให้เปิดโรงเรียน ณ โรงเรียนเด็กของพระวิมาดาเธอกรมพระสุทธาสินีนาฏ ตำบลโรงเรียนเด็ก ถนนบำรุงเมืองพระนคร เป็นการชั่วคราว ส่วนโครงการก่อสร้างโรงเรียนแห่งใหม่ที่สระปทุม ก็ถูกยกเลิกเพราะเงินพระคลังข้างที่ขาด

สมัยบางขวาง (2454 – 2468)

ในสมัยพระบาทสมเด็จพระมงกุฎเกล้าเจ้าอยู่หัว (รัชกาลที่ 6) กระทรวงยุติธรรมได้สร้างโรงเรียนกฎหมายแห่งใหม่ที่ตำบลบางขวาง นนทบุรี แต่ยังคงขาดครูและนักเรียน

พระวรวงศ์เธอ พระองค์เจ้าจรัญศักดิ์กฤษดากร เสนาบดีกระทรวงยุติธรรมจึงขอพระราชทานโรงเรียนราชวิทยาลัย ซึ่งอยู่ในสังกัดกระทรวงธรรมการให้โอนมาอยู่ในการปกครองของกระทรวง

ยุติธรรม โดยมีข้อกำหนดว่านักเรียนต้องเรียนภาษาลาตินและวิชากฎหมาย โรงเรียนราชวิทยาลัย สมัยบางขวาง เปิดเรียนวันที่ 1 ตุลาคม 2454 ครูใหญ่คนที่ 2 เป็นชาวอังกฤษชื่อ มิสเตอร์ เอโตร มาร์ติน สำเร็จการศึกษาจากมหาวิทยาลัยออกฟอร์ด ประเทศอังกฤษ

พระบาทสมเด็จพระมงกุฎเกล้าเจ้าอยู่หัว (รัชกาลที่ 6) ทรงเสริมสร้างให้โรงเรียน ราชวิทยาลัย เจริญรุ่งเรืองอย่างยิ่ง เป็นโรงเรียนเดียวในสยามที่ได้รับเกียรติให้ผู้สำเร็จการศึกษาสามารถ เข้าศึกษาต่อมหาวิทยาลัยในยุโรปได้โดยไม่ต้องสอบวัดระดับความสามารถทางภาษาอังกฤษ

ในปี พ.ศ.2459 ทรงพระกรุณาโปรดเกล้าฯ ให้โอนโรงเรียนราชวิทยาลัยมาขึ้นกับสภากรรมการ โรงเรียนมหาดเล็กหลวงและทรงรับไว้อยู่ในพระบรมราชูปถัมภ์

การสิ้นสุดโรงเรียนราชวิทยาลัย

ในปี 2469 ด้วยสภาวะเศรษฐกิจตกต่ำเพราะผลพวงจากสงครามโลกครั้งที่ 1 พระบาทสมเด็จพระปกเกล้าเจ้าอยู่หัว จึงได้ โปรดเกล้าฯ ให้ยกโรงเรียนราชวิทยาลัยไปรวมกับโรงเรียนมหาดเล็กหลวง, โรงเรียนพรานหลวง และพระราชทานนามใหม่ว่าโรงเรียนวชิราวุธวิทยาลัย

ในปี 2474 คณะครูและนักเรียนเก่าราชวิทยาลัย จดทะเบียนสมาคมราชวิทยาลัยขึ้นเพื่อฟื้นฟู โรงเรียนราชวิทยาลัยให้กลับคืนใหม่อีกครั้ง แต่ก็มีอุปสรรคเรื่องเงินมาตลอด

ในปี 2501 สมาคมราชวิทยาลัย ได้มีมติตั้งราชวิทยาลัยมูลนิธิเพื่อการศึกษา เพื่อดำเนินการจัดตั้ง โรงเรียนให้สำเร็จ ม.ล.ปิ่น มาลากุล รัฐมนตรีว่าการกระทรวงศึกษาธิการ ชำบซึ่ง ในเจตนาจึงดำเนินการมอบ โรงเรียนเตรียมอุดมสามพรานให้ทั้งที่ดินและอาคาร

สมัยสามพราน (2507 ถึงปัจจุบัน)

พระบาทสมเด็จพระเจ้าอยู่หัวภูมิพลอดุลยเดช ทรงพระราชทานพระบรมราชานุญาตให้ พลตรีพระเจ้าวรวงศ์เธอกรมหมื่นนราธิปพงศ์ประพันธ์, พระยามานวราชเสวีฯ นายนาถ เทพหัสดิน ณ อยุธยา เข้าเฝ้ารับพระราชทานพระบรมราชวินิจฉัยในการตั้งโรงเรียนขึ้นใหม่ ทรงพระราชทานอักษร พระปรมาภิไธยย่อหน้าชื่อโรงเรียนราชวิทยาลัยและทรงรับไว้ในพระบรมราชูปถัมภ์ พระบาทสมเด็จพระเจ้าอยู่หัว พระภัทรมหาราช และสมเด็จพระนางเจ้าฯ พระบรมราชินีนาถ เสด็จพระราชดำเนินทรง เปิดโรงเรียน ภ.ป.ร. ราชวิทยาลัย ในพระบรมราชูปถัมภ์ เมื่อวันที่ 1 มิถุนายน 2507 ณ ตำบลท่าตลาด อำเภอสามพราน จังหวัดนครปฐม และในปี 2517 สมาคมราชวิทยาลัยได้โอนโรงเรียนไปอยู่ในสังกัดของ กระทรวงศึกษาธิการเช่นตั้งแรกกำเนิด

ปัจจุบันเปิดทำการสอน

ตั้งแต่ระดับประถมศึกษาปีที่ 5 ถึงระดับมัธยมศึกษาปีที่ 6 นักเรียนทุกคนต้องอยู่ประจำในหอพักของโรงเรียน ซึ่งเรียกว่าบ้าน มีทั้งหมด 4 บ้าน แต่ละบ้านมีสี่ประจำบ้าน ได้แก่ บ้าน 1 สีแสด บ้าน 2 สีเหลือง บ้าน 3 สีม่วง และบ้าน 4 สีแดง โดยถือเอาสี่ประจำวันประสูติของสมเด็จพระเจ้าลูกเธอ และสมเด็จพระเจ้าลูกยาเธอทั้ง 4 พระองค์

ที่ตั้ง/ขนาด

ปัจจุบันโรงเรียนตั้งอยู่เลขที่ 90 หมู่ 2 ถนนเพชรเกษม ตำบลท่าตลาด อำเภอสามพราน จังหวัดนครปฐม สังกัดสำนักงานเขตพื้นที่การศึกษามัธยมศึกษา นครปฐม บนเนื้อที่ 66 ไร่ 176 ตารางวา อยู่เชิงสะพานโพธิ์แก้ว ริมฝั่งตะวันตกของแม่น้ำนครชัยศรี (ท่าจีน) ห่างจากกรุงเทพฯ ไปทางทิศตะวันตก 34 กิโลเมตร ห่างจากสวนสามพราน ประมาณ 2 กิโลเมตร ด้านหลังของโรงเรียนติดกับวัดสรรเพชญ์ และห่างออกไปประมาณ 3 กิโลเมตร เป็นที่ตั้งของโรงเรียนนายร้อยตำรวจสามพราน และที่ว่าการอำเภอสามพราน

ความมุ่งหมายของโรงเรียน

1. เพื่อให้นักเรียนมีความรู้ทางวิชาการตามหลักสูตรของกระทรวงศึกษาธิการ
2. เพื่ออบรมนักเรียนให้อยู่ในศีลธรรมและวัฒนธรรมอันดีงาม
3. เพื่อฝึกฝนทางกีฬาให้มีพลานามัยสมบูรณ์ทั้งด้านร่างกายและจิตใจ ตลอดจนความสามัคคีในหมู่คณะ
4. เพื่อฝึกนักเรียนให้มีความเคารพตนเองและผู้อื่น มีความรักชาติ ศาสนา และองค์พระมหากษัตริย์
5. เพื่อฝึกฝนนักเรียนให้มีวิธีปกครองกันเองระหว่างนักเรียน เพื่อเสริมสร้างลักษณะผู้นำที่ดี
6. เพื่อฝึกฝนการเคารพต่อระเบียบวินัย สามารถช่วยตนเองและผู้อื่นได้

2. ข้อมูลนักเรียน

ปัจจุบันโรงเรียนมีข้อมูลเกี่ยวกับจำนวนนักเรียน (ข้อมูล ณ วันที่ 23 กรกฎาคม 2567) ดังนี้

ตารางที่ 1 แสดงแผนการจัดชั้นเรียนและจำนวนนักเรียน ปีการศึกษา 2567

ระดับชั้น	จำนวนห้องเรียน	จำนวนนักเรียน		
		ชาย	หญิง	รวม
ประถมศึกษาปีที่ 4	-	-	-	-
ประถมศึกษาปีที่ 5	4	106	-	106
ประถมศึกษาปีที่ 6	4	118	-	118
รวมระดับประถมศึกษา	8	224	-	224
มัธยมศึกษาปีที่ 1	5	172	-	172
มัธยมศึกษาปีที่ 2	5	138	-	138
มัธยมศึกษาปีที่ 3	5	134	-	134
รวมมัธยมศึกษาตอนต้น	15	477	-	477
มัธยมศึกษาปีที่ 4	4	97	-	97
มัธยมศึกษาปีที่ 5	4	97	-	97
มัธยมศึกษาปีที่ 6	4	76	-	76
รวมมัธยมศึกษาตอนปลาย	12	270	-	270
รวมทั้งสิ้น	35	938	-	938

ตารางที่ 2 จำนวนนักเรียนจำแนกตามระดับชั้นและบ้าน (ข้อมูล ณ วันที่ 23 กรกฎาคม 2567)

ชั้น	บ้าน 1	บ้าน 2	บ้าน 3	บ้าน 4	รวม
ป.5	28	27	24	27	106
ป.6	31	30	26	31	118
ม.1	40	47	44	41	172
ม.2	36	40	33	29	138
ม.3	33	37	33	31	134
ม.4	24	25	26	22	97
ม.5	19	27	27	24	97
ม.6	18	21	14	23	76
รวม	229	254	227	228	938

3. ข้อมูลบุคลากร

ตารางที่ 3 แสดงข้อมูลฝ่ายบริหาร ข้อมูล ณ วันที่ 24 กันยายน 2567

ที่	ชื่อ - นามสกุล	ตำแหน่ง	เริ่มปฏิบัติราชการ	วุฒิการศึกษา	วันเกษียณ
1.	นางสาวสุกัญญา สุขสมบูรณ์	ผู้อำนวยการ โรงเรียน	22 ธ.ค. 2559	ค.ม. การบริหารการศึกษา	30 ก.ย. 2573
2.	นางสาวจรรุณี สอนใจ	รองผู้อำนวยการ กลุ่มบริหาร วิชาการ	25 เม.ย. 2543	ศษ.ม. เทคโนโลยีการศึกษา ศษ.ม. การบริหารการศึกษา	30 ก.ย. 2579
3.	ว่าที่ร้อยตรีดอน หงษ์ทอง	รองผู้อำนวยการ กลุ่มบริหาร บุคคล รองผู้อำนวยการ กลุ่มบริหาร ทั่วไป	18 ต.ค. 2553	ศษ.ม. การบริหาร การศึกษา	30 ก.ย. 2584
4.	นางสาวอาริยาพัชร ทรัพย์สมใจ	รองผู้อำนวยการ กลุ่มบริหาร งบประมาณ	1 พ.ค. 2552	ศษ.ม. การบริหารการศึกษา ศศ.ม. ดนตรีศึกษา	30 ก.ย. 2585

ตารางที่ 4 ข้อมูลข้าราชการครูและบุคลากรทางการศึกษา

รายการ	เพศ		รวม
	ชาย	หญิง	
ผู้อำนวยการ	0	1	1
รองผู้อำนวยการ	1	2	3
ข้าราชการครู	24	54	78
รวมข้าราชการครู	25	57	82
พนักงานราชการ	0	0	0
ลูกจ้างประจำ	2	0	2
เจ้าหน้าที่อัตราจ้าง	9	17	26
อัตราจ้างครูต่างประเทศ	3	1	4
ลูกจ้างชั่วคราว (คนงาน)	5	19	24
ลูกจ้างชั่วคราว (พนักงานขับรถ)	3	0	3
ลูกจ้างชั่วคราว (ซักรีด)	0	14	14
รวมลูกจ้าง	22	51	73
รวมทั้งสิ้น	47	108	155

ข้อมูล ณ วันที่ 24 กันยายน 2567

ตารางที่ 5 ข้อมูลข้าราชการครูและบุคลากรทางการศึกษา

แยกตามเพศและกลุ่มสาระการเรียนรู้

กลุ่มสาระการเรียนรู้	จำนวนทั้งหมด	ชาย	หญิง
ฝ่ายบริหาร	4	1	3
ภาษาต่างประเทศ	11	1	10
ภาษาไทย	9	3	6
คณิตศาสตร์	14	6	8
วิทยาศาสตร์และเทคโนโลยี	15	6	9
สุขศึกษาและพลศึกษา	5	4	1
สังคมศึกษา ศาสนา และวัฒนธรรม	11	2	9
การงานอาชีพ	5	0	5
ศิลปะ	5	2	3
กิจกรรมพัฒนาผู้เรียน	3	0	3
พนักงานราชการ	0	0	0
รวมทั้งสิ้น	82	25	57

ข้อมูล ณ วันที่ 24 กันยายน 2567

ตารางที่ 6 ข้อมูลวิทยฐานะข้าราชการครู โรงเรียน ภ.ป.ร. ราชวิทยาลัย ในพระบรมราชูปถัมภ์

ฝ่าย/กลุ่มสาระการเรียนรู้	จำนวนทั้งหมด	ชาย	หญิง	วิทยฐานะ				
				ครูผู้ช่วย	คศ.1	คศ.2	คศ.3	คศ.4
ฝ่ายบริหาร	4	1	3	0	0	0	4	0
ภาษาต่างประเทศ	11	1	10	2	1	3	5	0
ภาษาไทย	9	3	6	0	1	2	6	0
คณิตศาสตร์	14	6	8	2	0	4	8	0
วิทยาศาสตร์และเทคโนโลยี	15	6	9	1	1	8	5	0
สุขศึกษาและพลศึกษา	5	4	1	1	1	2	1	0
สังคมศึกษา ศาสนา และวัฒนธรรม	11	2	9	0	1	4	6	0
การงานอาชีพ	5	0	5	0	2	1	2	0
ศิลปะ	5	2	3	0	0	4	1	0
กิจกรรมพัฒนาผู้เรียน	3	0	3	1	0	1	1	0
พนักงานราชการ	0	0	0	0	0	0	0	0
รวมทั้งสิ้น	82	25	57	7	7	29	39	0

ข้อมูล ณ วันที่ 24 กันยายน 2567

ตารางที่ 7 ข้อมูลข้าราชการครูและบุคลากรทางการศึกษา

จำแนกตามวุฒิการศึกษา

ลำดับที่	ตำแหน่ง	วุฒิ ป.เอก	วุฒิ ป.โท	วุฒิ ป.ตรี	ต่ำกว่า ป.ตรี	ชาย	หญิง	รวม
1	ผู้อำนวยการ	0	1	0	0	0	1	1
2	รองผู้อำนวยการ	0	3	0	0	1	2	3
3	ข้าราชการครู	3	39	36	0	24	54	78
4	พนักงานราชการ	0	0	0	0	0	0	0
5	ลูกจ้างประจำ	0	0	0	2	2	0	2
6	อัตราจ้างเงินงบประมาณ	0	0	6	0	1	5	6
7	ครูอัตราจ้างเงินนอกงบประมาณ	0	0	21	0	8	13	21
8	อัตราจ้างครูต่างประเทศ	0	0	4	0	2	2	4
9	ลูกจ้างชั่วคราว (คนงาน)	0	0	0	29	3	26	29
10	ลูกจ้างชั่วคราว (พนักงานขับรถ)	0	0	0	3	3	0	3
11	ลูกจ้างชั่วคราว (ซักรีด)	0	0	0	12	1	11	12
รวมทั้งสิ้น		3	43	67	46	45	114	159

ข้อมูล ณ วันที่ 24 กันยายน 2567

4. สภาพชุมชนโดยรวม

4.1 ลักษณะของชุมชนบริเวณใกล้เคียงโดยรอบโรงเรียน

วัด

1. วัดสรรเพชญ์ อยู่ทางทิศตะวันตกของโรงเรียน
2. วัดเดชานุสรณ์ อยู่ทางทิศตะวันตกของโรงเรียน

สถาบันการศึกษา

1. โรงเรียนวัดสรรเพชญ์
2. โรงเรียนวัดเดชานุสรณ์
3. โรงเรียนนาคประสิทธิ์
4. โรงเรียนสกลวิทยา
5. โรงเรียนสามพรานวิทยา
6. โรงเรียนวัดไร่ขิงวิทยา
7. โรงเรียนยอแซฟอุปถัมภ์
8. โรงเรียนนายร้อยตำรวจสามพราน
9. โรงเรียนสุคนธ์วิทย์
10. โรงเรียนภัทรานุสรณ์
11. โรงเรียนเบญญาพัฒน์

สถานที่ท่องเที่ยว

1. วัดไร่ขิง
2. ตลาดน้ำดอนหวาย
3. สามพราน ริเวอร์ไซด์
4. ฟาร์มจระเข้สามพราน

อาชีพของชุมชน

ด้วยลักษณะพื้นที่อำเภอสามพราน มีแม่น้ำท่าจีนไหลผ่านกลางอำเภอและพื้นที่เป็นที่ราบลุ่ม มีคลองซอยจำนวนมาก ทั้งที่เป็นคลองธรรมชาติและคลองขุด กระจายทั่วทั้งพื้นที่ ทำให้ดินชุ่มชื้นอุดมสมบูรณ์เหมาะแก่การประกอบอาชีพเกษตรกรรมเป็นอย่างยิ่ง ส่วนประชากรที่อยู่ในเขตเทศบาล ตำบลสามพราน ส่วนใหญ่ประกอบอาชีพทางด้านพาณิชยกรรมและการบริการ

การที่อำเภอสามพรานมีคุณภาพดินและแหล่งน้ำที่อุดมสมบูรณ์เหมาะแก่การเกษตร รวมถึงความได้เปรียบด้านทำเลที่ตั้งใกล้กรุงเทพมหานคร การคมนาคมเอื้ออำนวยต่อการ

พัฒนาอุตสาหกรรม ทำให้อำเภอสามพราน มีโรงงานอุตสาหกรรมทั้งสิ้น 1,326 โรง และในเขตเทศบาล ตำบลสามพราน ซึ่งเป็นชุมชนบริเวณใกล้เคียงกับโรงเรียน ภ.ป.ร. ราชวิทยาลัย ในพระบรมราชูปถัมภ์ ซึ่งเป็นโรงงานอุตสาหกรรมขนาดใหญ่ จำนวน 22 โรงงาน เป็นโรงงานอุตสาหกรรมขนาดกลาง 149 โรงงาน และขนาดเล็ก 1,152 โรงงาน

ด้านสังคม

1. ชุมชน

อำเภอสามพราน มีประชากรประมาณ 16,356 คน ในเขตเทศบาลตำบลสามพราน มีประชากร 9,281 คน ครัวเรือน เพศชาย 8,670 คน เพศหญิง 7,686 คน ปัจจุบันมีชุมชน 16 ชุมชน ดังนี้

ที่	ชื่อชุมชน	จำนวนครัวเรือน
1	ชุมชนประตู่ 1	1,243
2	ชุมชนหลังโรงเรียนนายร้อยตำรวจ	3,017
3	ชุมชนบุญนั้ง	696
4	ชุมชนศิริมงคล	803
5	ชุมชนตลาด	808
6	ชุมชนริมน้ำ	448
7	ชุมชนบางพระ	710
8	ชุมชนสรรเพชญ์	732
9	ชุมชนทางแยกสามพราน	1,395
10	ชุมชนศุภมงคล	1,255
11	ชุมชนทำยายโหมด	980
12	ชุมชนน้ำจืด	1,065
13	ชุมชนสายเจ็ด	273
14	ชุมชนพระยะ	1,244
15	ชุมชนสะแกเล็ก	533
16	ไม่กำหนดชุมชน	1,154

โดยชุมชนที่อยู่ใกล้เคียงกับโรงเรียน ภ.ป.ร. ราชวิทยาลัย ในพระบรมราชูปถัมภ์ มากที่สุด คือ ชุมชนสรรเพชญ์ และชุมชนสายเจ็ด

2. ศาสนา

ประชากรส่วนใหญ่นับถือศาสนาพุทธ

4.2 ข้อมูลเกี่ยวกับผู้ปกครองนักเรียน

โรงเรียน ภ.ป.ร. ราชวิทยาลัย ในพระบรมราชูปถัมภ์ นั้นเป็นโรงเรียนประจำที่มีนักเรียนมาจากทุกภูมิภาคของประเทศไทย จากการสำรวจข้อมูลพื้นฐานของผู้ปกครองนักเรียนสรุปได้ดังนี้

การศึกษา ผู้ปกครองส่วนใหญ่จบการศึกษาสูงสุดระดับปริญญาตรีหรือสูงกว่า คิดเป็นร้อยละ 95

การนับถือศาสนา ผู้ปกครองนับถือศาสนาพุทธ คิดเป็นร้อยละ 99
ฐานะทางเศรษฐกิจ ผู้ปกครองส่วนใหญ่มี รายได้เฉลี่ย 500,000 – 700,000 บาท/ปี

การประกอบอาชีพที่เป็นรายได้หลักของครอบครัว ผู้ปกครองส่วนใหญ่เป็นเจ้าของกิจการมากที่สุด รองลงมาคือ อาชีพรับราชการ และพนักงานรัฐวิสาหกิจ

จำนวนคนเฉลี่ยต่อครอบครัว 2 คน : ครอบครัว

4.3 โอกาสและข้อจำกัดของโรงเรียน

โรงเรียน ภ.ป.ร. ราชวิทยาลัย ในพระบรมราชูปถัมภ์ เป็นโรงเรียนประจำที่อยู่ในเขตปริมณฑลใกล้กับกรุงเทพมหานคร การเดินทางมาสู่โรงเรียนและเดินทางจากโรงเรียนไปยังสถานที่ต่าง ๆ ทั่วประเทศทำได้สะดวกมาก เพราะโรงเรียนตั้งอยู่บนทางหลวงแผ่นดินหมายเลข 4 (ถนนเพชรเกษม) ที่มีทั้งความเจริญเข้าถึงทางด้านคมนาคมอันนำไปสู่ การท่องเที่ยว การอุตสาหกรรม การเกษตรกรรม และการบริการต่าง ๆ แต่ก็ยังมีความเป็นอยู่และสภาพพื้นที่อยู่อาศัยที่เป็นชนบท ชาวบ้านปลูกพืชสวน และมีประเพณีวัฒนธรรมของท้องถิ่นให้เห็นอยู่โดยทั่วไป เช่น สภาพบ้านเรือนอยู่อาศัยริมแม่น้ำท่าจีน การสืบชะตาแม่น้ำท่าจีน กิจกรรมทำบุญตักบาตรในวันสำคัญทางพระพุทธศาสนา งานวัด เป็นต้น จึงนับว่าเป็นข้อได้เปรียบของโรงเรียน ภ.ป.ร. ราชวิทยาลัย ในพระบรมราชูปถัมภ์ ที่มีชัยภูมิที่ตั้งโรงเรียนเหมาะสมมากที่มีทั้งความเจริญและความเป็นชนบท ชุมชนรอบโรงเรียนเป็นที่ตั้งบ้านเรือนของชาวบ้านสามพรานและที่ตั้งวัดวาอารามเลียบริมฝั่งแม่น้ำท่าจีน ชาวบ้านอยู่อาศัยอย่างสงบสุข ร่มเย็นมาตั้งแต่อดีตจนถึงปัจจุบัน

เนื่องจากสภาพที่ตั้งของโรงเรียนผนวกกับเกียรติภูมิของโรงเรียนที่มีประวัติศาสตร์อันยืนยาวมาถึง 100 กว่าปี และการดำเนินกิจการของโรงเรียนเจริญก้าวหน้าอย่างรวดเร็ว โรงเรียนแห่งนี้จึงเป็นที่ยอมรับของสังคมอย่างกว้างขวางทำให้ผู้ปกครองนิยม ส่งบุตรหลานมาเรียน ปัจจุบันจำนวนนักเรียนที่อยู่ประจำมีความเหมาะสมกับพื้นที่ของโรงเรียนซึ่งมี 66 ไร่ และได้รับความอนุเคราะห์อย่างยิ่งจากคณะกรรมการ วัดสรรเพชญ์ ที่ให้เช่าที่วัดหลังโรงเรียนทำสนามกีฬาให้กับนักเรียนแล้วก็ตาม

โรงเรียนก็ไม่สามารถขยายพื้นที่ของโรงเรียนออกไปได้อีก เนื่องจากติดคลองสรรเพชญ์และบ้านเรือน ที่อยู่อาศัยของชุมชนจึงเป็นข้อจำกัดที่ยากแก่การแก้ไขประการหนึ่ง

5. ข้อมูลด้านอาคารสถานที่

ตารางที่ 8 แสดงอาคารเรียนและอาคารอื่นๆ

อาคาร หมายเลข	ประเภทของอาคาร	ปี พ.ศ. ที่สร้าง
1	อาคารเรียนแบบพิเศษ (ประถม)	2507
2	อาคารหอนอนบ้าน 1	2507
3	อาคารหอนอนบ้าน 2	2507
4	อาคารหอนอนบ้าน 3	2507
5	สระว่ายน้ำ	2517
6	อาคารประชุมแบบพิเศษ	2521
7	อาคารหอนอนแบบพิเศษบ้าน 4	2521
8	อาคารเรียนแบบ ค.318 (ม.ต้น)	2522
9	อาคารโรงอาหารแบบพิเศษ	2523
10	อาคารโรงฝึกงาน ค.306	2524
11	อาคารกาญจนาภิเษก	2535
12	อาคารหอนอนแบบพิเศษ	2536
13	อาคารศูนย์กีฬา	2538
14	สะพานลอยคนข้าม	2538
15	อาคารห้องยานพาหนะ	2538
16	อาคารห้องปกครอง, ห้องประชาสัมพันธ์	2538
17	อาคารเรียนแบบพิเศษ 7 ชั้น (ม.ปลาย)	2539
18	อาคารประรำพิธีพร้อมอัมจันทร์	2542
19	อาคารห้องอาบน้ำ	2542
20	อาคารกีฬาเอนกประสงค์ 1	2544
21	อาคารกีฬาเอนกประสงค์ 2	2547
22	อาคารพลศึกษา 1 หลัง	2548
23	อาคารพักและใช้ฝึกการออกกำลังกายโดยใช้น้ำหนัก	2548

อาคาร หมายเลข	ประเภทของอาคาร	ปี พ.ศ. ที่สร้าง
24	อาคารพยาบาลและเก็บอุปกรณ์ 1 หลัง (อาคารเอนกประสงค์)	2548
25	อาคาร 50 ปี ภ.ป.ร. ราชวิทยาลัยฯ	2559

5.1 สนามกีฬา

1. สนามรักบี้พร้อมลู่วิ่ง ห้องพักนักกีฬา ห้องออกกำลังกาย ห้องอาบน้ำ ห้องน้ำ และอ้อมจันทร์
2. สนามฟุตบอล 1 สนาม พร้อมอ้อมจันทร์
3. สนามมินิรักบี้ 1 สนาม พร้อมอ้อมจันทร์
4. สนามบาสเกตบอล 2 สนาม
5. สนามเทนนิส 2 สนาม
6. สระว่ายน้ำ 25 เมตร 1 สระ พร้อมอ้อมจันทร์
7. สนามฟุตบอล (สนามหญ้าเทียม)

6. ข้อมูลเกี่ยวกับทรัพยากร สื่ออุปกรณ์ แหล่งเรียนรู้ ภูมิปัญญา งบประมาณและชุมชน

6.1 ข้อมูลเกี่ยวกับอาคารสถานที่

- 6.1.1 เนื้อที่ 70 – 3 – 41 ไร่/ตารางวา
- 6.1.2 พื้นที่ปลูกสร้างอาคาร 35 ไร่/ตารางวา
- 6.1.3 พื้นที่สนาม/นันทนาการ 35 ไร่/ตารางวา
- 6.1.4 จำนวนอาคารเรียนถาวร รวม 6 หลัง
- 6.1.5 จำนวนสนามกีฬา 4 สนาม ได้แก่
 - 6.1.5.1 สนามราชวิทยาลัย (กรีฑาและรักบี้)
 - 6.1.5.2 สนามฟุตบอล
 - 6.1.5.3 สนามมินิรักบี้
 - 6.1.5.4 สนามฟุตบอล
- 6.1.6 จำนวนห้องเรียนทั้งหมด 35 ห้อง

6.2 ข้อมูลเกี่ยวกับภูมิปัญญาและแหล่งเรียนรู้

แหล่งเรียนรู้ภายในโรงเรียน	ที่ตั้ง	ความสำคัญ/คุณค่าในการเป็นแหล่งเรียนรู้
ห้อง ICT 1 – 5	อาคาร เอนกประสงค์	อุปกรณ์คอมพิวเตอร์สำหรับสืบค้น ข้อมูลทางอินเทอร์เน็ต จำนวนห้องละ 35 เครื่อง
ห้องคณะกรรมการนักเรียน	อาคาร 2	ประชุมและปฏิบัติกิจกรรม
ห้องประชุม	ชั้น 2 อาคาร 100 ปี	ประชุมกลุ่มบริหารวิชาการ
ห้องปฏิบัติการวิทยาศาสตร์ 4 ห้อง - เคมี - ชีววิทยา - ฟิสิกส์ - วิทยาศาสตร์กายภาพ	ชั้น 3 อาคาร 100 ปี	ห้องเรียนพร้อมสื่อ อุปกรณ์ เฉพาะวิชา
ห้องปฏิบัติการวิทยาศาสตร์	ชั้น 2 อาคาร 1	ห้องเรียนพร้อมสื่ออุปกรณ์
ห้องศูนย์คณิตศาสตร์	ชั้น 4 อาคาร 100 ปี	ห้องเรียนพร้อมสื่อเฉพาะวิชา
ห้องศูนย์สุขศึกษา	อาคารศูนย์กีฬา	ห้องเรียนพร้อมสื่ออุปกรณ์ เฉพาะวิชา
ห้องคอมพิวเตอร์	ห้องสมุดโรงเรียน	สืบค้นด้วยคอมพิวเตอร์ จำนวน 30 เครื่อง
ห้องศูนย์สื่อภาษาไทย	ชั้น 5 อาคาร 100 ปี	ห้องเรียนพร้อมสื่ออุปกรณ์
ห้องศูนย์สื่อกลุ่มสาระการเรียนรู้ ภาษาต่างประเทศและภาษาจีน	ชั้น 6 อาคาร 100 ปี	ห้องเรียนพร้อมสื่ออุปกรณ์
ห้องพุทธธรรม	ชั้น 1 อาคาร หอนอนเด็กเล็ก	ห้องเรียนพร้อมสื่ออุปกรณ์
ห้องศูนย์สังคมศึกษา ศาสนา และวัฒนธรรม	อาคาร เอนกประสงค์	ห้องเรียนพร้อมสื่ออุปกรณ์
ห้องประชุมวิชาการ	ชั้น 2 อาคาร 100 ปี	ห้องประชุม

แหล่งเรียนรู้ภายในโรงเรียน	ที่ตั้ง	ความสำคัญ/คุณค่าในการเป็นแหล่งเรียนรู้
ห้องประชุม	ชั้น 7 อาคาร 100 ปี	ห้องประชุมพร้อมโสตทัศนอุปกรณ์
ห้องศูนย์การเรียนรู้ ม.ปลาย	ชั้น 7 อาคาร 100 ปี	ห้องเรียนพร้อมสื่ออุปกรณ์
ห้องน้อมสักการะ ร.5	ชั้น 1 อาคาร 1	ห้องเรียนพร้อมสื่ออุปกรณ์
ห้องเรียน Intensive	ชั้น 1 อาคาร 1	ห้องเรียนพร้อมสื่ออุปกรณ์
ห้องคลังปัญญา	ชั้น 2 อาคาร 1	ห้องเรียนพร้อมสื่ออุปกรณ์
ห้องสมุด	ห้องสมุดโรงเรียน	หนังสือ/ เอกสาร สื่อต่าง ๆ
ห้อง E-Library	ห้องสมุดโรงเรียน	สื่ออิเล็กทรอนิกส์
ห้องสื่อ ICT หอพัก	บนหอพัก ทุกหอพัก	ห้องสมุดพร้อมหนังสือ และคอมพิวเตอร์ เพื่อการสืบค้น
ห้องศูนย์ศิลปะ 1	อาคารศิลปะ	สื่อการสอนศิลปะ
ห้องปฏิบัติการดนตรีสากล	อาคาร 50 ปี	อุปกรณ์ด้านดนตรีสากล
ห้องโยธวาทิต	อาคาร 50 ปี	ฝึกซ้อมวงโยธวาทิต
ห้องดนตรีไทย	อาคารศิลปะ	ดนตรีไทย
ห้องปฏิบัติการการงานอาชีพ	อาคารศิลปะ	สื่อ / อุปกรณ์ / วัสดุ
อาคารอุตสาหกรรม	อาคารฝึกงานช่าง	สื่อการสอนงานช่าง
ศูนย์กีฬา	อาคารศูนย์กีฬา	สนามวอลเลย์บอล และแบดมินตัน
สนามกีฬา	สนามกีฬา ราชวิทยาลัย	สนามรักบี้ 1 สนาม สนามฟุตบอล 1 สนาม และสนามมินิรักบี้ 1 สนาม
ห้องสมุดบ้าน	หอพัก	หนังสืออ่านประกอบ หอพักละ 1 ห้อง
ห้องเรียนสีเขียว	อาคาร 2	สื่ออุปกรณ์การประหยัดพลังงานไฟฟ้า
อาคารกาญจนานิกะ	อาคาร กาญจนานิกะ	- นิทรรศการเทิดพระเกียรติ พระบาทสมเด็จพระเจ้าอยู่หัว - นิทรรศการการก่อตั้งโรงเรียน - นิทรรศการแหล่งเรียนรู้ในจังหวัด
ห้องรักการอ่าน	ชั้น 1 อาคาร 1	หนังสืออ่านประกอบ

แหล่งเรียนรู้ภายในโรงเรียน	ที่ตั้ง	ความสำคัญ/คุณค่าในการเป็นแหล่งเรียนรู้
ห้องพยาบาล	อาคาร เอนกประสงค์	ให้บริการนักเรียนเจ็บป่วย ตลอด 24 ชั่วโมง
ห้องสมุด Play and Learn Room	ชั้น 2 อาคาร 2	ให้นักเรียน ได้ค้นคว้าหาความรู้ เพิ่มเติม
ห้องสวนพฤกษศาสตร์	ชั้น 3 อาคาร 2	ให้นักเรียน ได้ค้นคว้าหาความรู้ เพิ่มเติม
ห้องศูนย์การเรียนรู้ ม.3	ชั้น 4 อาคาร 2	ให้นักเรียนชั้น ม.3 ได้ค้นคว้าหา ความรู้เพิ่มเติม
สระว่ายน้ำ	บริเวณริมน้ำ	สระว่ายน้ำ 25 เมตร

6.3 แหล่งเรียนรู้ภายนอกโรงเรียน

แหล่งเรียนรู้ภายนอกโรงเรียน	ที่ตั้ง	ความสำคัญ/คุณค่าในการเป็นแหล่งเรียนรู้
พระบรมมหาราชวัง	กรุงเทพฯ	ทัศนศึกษาเกี่ยวกับ ประวัติศาสตร์ไทย
สวนจิตรลดา	กรุงเทพฯ	ศึกษาโครงการในพระราชดำริ พระบาทสมเด็จพระเจ้าอยู่หัว
ฟาร์มจระเข้สามพราน	อ.สามพราน จ.นครปฐม	ศึกษาสภาพแวดล้อมประกอบ การแต่งคำประพันธ์
พิพิธภัณฑสถานแห่งชาติ พระปฐมเจดีย์	อ.เมือง จ.นครปฐม	ศึกษาสถานที่ท่องเที่ยว ในท้องถิ่น
พิพิธภัณฑสถานแห่งชาติ หุ่ยซึ้งไทย	ศาลายา จ.นครปฐม	ศึกษาบุคคลที่มีชื่อเสียง/ พระมหากษัตริย์ไทย/ การเล่นไทยต่าง ๆ
สวนสามพราน	อ.สามพราน จ.นครปฐม	ศึกษาธรรมชาติวิทยา
ศูนย์รวมเห็ดบ้านอรัญญิก	พุทธมณฑล สาย 4	การสาธิตเพาะเห็ดต่าง ๆ

แหล่งเรียนรู้ภายนอกโรงเรียน	ที่ตั้ง	ความสำคัญ/คุณค่าในการเป็นแหล่งเรียนรู้
หอสมุดแห่งชาติ	หอสมุดแห่งชาติ กรุงเทพฯ	เป็นที่ค้นคว้าข้อมูลต่าง ๆ
องค์พระปฐมเจดีย์	อ.เมือง จ.นครปฐม	ประวัติความเป็นมาของ จังหวัดนครปฐม
พระราชวังสนามจันทร์	อ.เมือง จ.นครปฐม	ทัศนศึกษาพิพิธภัณฑ์พระราชประวัติ และพระราชกรณียกิจของ พระบาทสมเด็จพระมงกุฎเกล้า เจ้าอยู่หัว, โบราณสถาน
อุทยานสิ่งแวดล้อมนานาชาติ สิรินธร	อ.ชะอำ จ.เพชรบุรี	ศึกษาเรียนรู้ด้านสิ่งแวดล้อม
บ้านเลี้ยงปลา คุณประเสริฐ	อ.ดอนตูม จ.นครปฐม	ศึกษาการเลี้ยงปลาสวยงาม
โรงงานเส้นหมี่ซอเฮง	สามพราน จ.นครปฐม	กระบวนการกำจัดน้ำเสีย
โรงแรมศาลายา พาวิลเลียน	วิทยาลัยนานาชาติ มหาวิทยาลัย มหิดล จ.นครปฐม	เรียนรู้มารยาทในการรับประทานอาหาร อาหารตะวันตก
วิทยาลัยแสงธรรม	ต.อ้อมใหญ่ จ.นครปฐม	ศึกษาดูงานการพัฒนา สุขภาพกาย-จิต
วัดดงเกตุ	อ.สามพราน จ.นครปฐม	เรียนรู้สิ่งแวดล้อมและวัฒนธรรม
ตลาดน้ำดอนหวาย	ต.ไร่ขิง อ.สามพราน จ.นครปฐม	เรียนรู้และศึกษาด้านอาชีพ ต่าง ๆ ของท้องถิ่น
วัดสวนแก้ว และเกาะเกร็ด	จ.นนทบุรี	เรียนรู้และศึกษาด้านอาชีพ ต่าง ๆ และสภาพแวดล้อม ของชุมชน
จังหวัดกาญจนบุรี	จ.กาญจนบุรี	แหล่งประวัติศาสตร์และธรรมชาติ

แหล่งเรียนรู้ภายนอกโรงเรียน	ที่ตั้ง	ความสำคัญ/คุณค่าในการเป็นแหล่งเรียนรู้
อำเภอนครชัยศรี	อ.นครชัยศรี จ.นครปฐม	ชมนิทรรศการเฉลิมพระเกียรติ พระบาทสมเด็จพระเจ้าอยู่หัวเนื่อง ในวโรกาสฉลองสิริ ราชสมบัติ ครบ 60 ปี
พุทธมณฑล	จ.นครปฐม	ศึกษาศาสนสถาน และศาสนวัตถุ
พิพิธภัณฑ์เด็ก	กรุงเทพฯ	ศึกษาด้านวิทยาศาสตร์ สังคม และวัฒนธรรม
วิทยาเขตสิรินธร	วิทยาเขตสิรินธร ราชวิทยาลัย อ้อมน้อย จ.สมุทรสาคร	ศึกษาความรู้ใน เรื่องพระพุทธศาสนา
คณะวิทยาศาสตร์ มหาวิทยาลัยศิลปากร	จ.นครปฐม	ชมนิทรรศการทางวิทยาศาสตร์
โรงละครแห่งชาติ	จ.สุพรรณบุรี	ชมละคร
ชุมชนลุ่มแม่น้ำท่าจีน	จ.นครปฐม	ศึกษาวิถีชีวิตและสภาพ ลุ่มน้ำท่าจีน
ชุมชนวัดปริตาราม	อ.สามพราน จ.นครปฐม	ศึกษาวิถีชีวิต การประกอบอาชีพ และสภาพแวดล้อม ของชุมชนท้องถิ่น
ค่ายเขาแผงม้า	อ.วังน้ำเขียว จ.นครราชสีมา	ศึกษาเรื่องชีวิตกับธรรมชาติ และปลูกฝังการอนุรักษ์ ทรัพยากรธรรมชาติ
พิพิธภัณฑ์พื้นบ้าน วัดม่วง	อ.บ้านโป่ง จ.ราชบุรี	ทัศนศึกษาพิพิธภัณฑ์พื้นบ้าน วัดม่วง
สถานีวิทยุชุมชน	ต.ยายชา อ.สามพราน จ.นครปฐม	กิจกรรมเสียงตามสาย ฝึกพูด คิด เพื่อสร้างความมั่นใจในตนเอง

แหล่งเรียนรู้ภายนอกโรงเรียน	ที่ตั้ง	ความสำคัญ/คุณค่าในการเป็นแหล่งเรียนรู้
หมู่บ้านชุมชนท้องถิ่น	อ.สามพราน จ.นครปฐม	ศึกษาดูงานแหล่งเรียนรู้ทางประวัติศาสตร์
พิพิธภัณฑ์สถานแห่งชาติ	กรุงเทพฯ	ทัศนศึกษาเกี่ยวกับประวัติศาสตร์ไทย
วัดพระศรีรัตนศาสดาราม (วัดพระแก้ว)	กรุงเทพฯ	ทัศนศึกษาเกี่ยวกับโบราณสถาน/พุทธศาสนา
อุทยานประวัติศาสตร์	จ.อยุธยา	ศึกษาโบราณสถานและประวัติศาสตร์ไทย
เมืองจำลองสมุทรปราการ	จ.สมุทรปราการ	ศึกษาลักษณะเมืองจำลอง ประวัติและความสำคัญของเมืองจำลอง ต่างๆ
ศูนย์หนังสือจุฬาฯ	กรุงเทพฯ	ศึกษาประเภทของหนังสือต่าง ๆ และส่งเสริมให้นักเรียนรักการอ่าน
จ.ประจวบคีรีขันธ์	อ.หัวหิน จ.ประจวบคีรีขันธ์	นักเรียนเข้าค่ายภาษาอังกฤษ
วัดพระเชตุพนวิมลมังคลาราม	กรุงเทพฯ	ศึกษาการอ่านคำโคลงโลกนิติและวรรณคดีต่างๆ ตลอดจนตำรายาตามระเปียงโบสถ์วิหาร
พิพิธภัณฑ์สถานแห่งชาติ พระนคร กรุงเทพฯ	กรุงเทพฯ	ศึกษาแหล่งความรู้นอกห้องเรียน เพิ่มพูนความรู้และประสบการณ์
โรงงานน้ำพริกแม่ศรี	อ.นครชัยศรี จ.นครปฐม	ศึกษาการประกอบอาชีพเกี่ยวกับผลิตน้ำพริกส่งต่างประเทศ
โครงการพระราชดำริ แหลมผักเป็ด	จ.เพชรบุรี	การพัฒนาสภาพแวดล้อมและอนุรักษ์ป่าชายเลน
ศูนย์ฝึกอบรมบางปะกง แม่น้ำบางปะกง	จ.ฉะเชิงเทรา	ศึกษาแหล่งเรียนรู้ปากอ่าวบางปะกง เกาะนก โครงการวิถีบางปะกง

แหล่งเรียนรู้ภายนอกโรงเรียน	ที่ตั้ง	ความสำคัญ/คุณค่าในการเป็นแหล่งเรียนรู้
อุทยานแห่งชาติแก่งกระจาน	จ.เพชรบุรี	ประสบการณ์ในการอนุรักษ์สิ่งแวดล้อม
สำนักพิมพ์นานมีบุ๊ค	กรุงเทพฯ	ศึกษาการผลิตหนังสือและกิจการโรงพิมพ์หนังสือ
โบราณสถาน จังหวัดอยุธยา	จ.อยุธยา	ศึกษาโบราณสถาน จังหวัดอยุธยา
โรงพยาบาลวิชัยเวช	จ.นครปฐม	<ul style="list-style-type: none"> - การอบรมการปฐมพยาบาลเบื้องต้นและการช่วยฟื้นคืนชีพ - อบรมเรื่องอันตรายจากบุหรี่ สารเสพติดและแอลกอฮอล์ - อบรมพัฒนาสุขภาพของนักเรียน - ให้ความรู้เรื่องวัคซีน
ทุ่งธรรมชาติ	อ.สามพราน จ.นครปฐม	ศึกษาแหล่งเรียนรู้เกษตรอินทรีย์และฟาร์มชุมชน
The Young Prodigy Language School	สาธารณรัฐสิงคโปร์	เรียนภาษาและวัฒนธรรม
Hamilton Boys High School	ประเทศนิวซีแลนด์	โครงการแลกเปลี่ยนนักเรียน
Singapore Polo Club	สาธารณรัฐสิงคโปร์	เรียนรู้วัฒนธรรมและกีฬา
Japan Rugby Union	ประเทศญี่ปุ่น	เรียนรู้วัฒนธรรมและกีฬา
Rotorua English Language Academy	ประเทศนิวซีแลนด์	เรียนภาษาและวัฒนธรรม
Southern Lakes English College	ประเทศนิวซีแลนด์	เรียนภาษาและวัฒนธรรม
One Day Trip ตลาดน้ำดำเนินสะดวก	อำเภอดำเนินสะดวก จังหวัดราชบุรี	นักเรียนเข้าค่ายภาษาอังกฤษ One Day Trip
One Day Trip ไร่ปลูกรัก	อำเภอบางแพ จังหวัดราชบุรี	นักเรียนเข้าค่ายภาษาอังกฤษ One Day Trip
One Day Trip	อำเภอบางแพ	นักเรียนเข้าค่ายภาษาอังกฤษ

แหล่งเรียนรู้ภายนอกโรงเรียน	ที่ตั้ง	ความสำคัญ/คุณค่าในการเป็นแหล่งเรียนรู้
ฟาร์มเกษตรอินทรีย์ Organic Farm	จังหวัดราชบุรี	One Day Trip
One Day Trip องค์พระปฐมเจดีย์	อำเภอเมือง นครปฐม จังหวัดนครปฐม	นักเรียนเข้าค่ายภาษาอังกฤษ One Day Trip
ค่ายลูกเสือมากเหล็ก ระดับชั้นป.5 ป.6 ม.1 ม.2 และ ม.3	อำเภอมวกเหล็ก จังหวัดสระบุรี	ศูนย์การเรียนรู้ชุมชนค่ายลูกเสือ ตามหลักเศรษฐกิจพอเพียง
อุทยานรังสรรค์นวัตกรรมอวกาศ	จ.ชลบุรี	เป็นแหล่งศึกษาเรียนรู้พิพิธภัณฑ์ ประวัติศาสตร์อวกาศในเทศบาลนคร แหลมฉบัง พิพิธภัณฑ์วิทยาศาสตร์ อันทันสมัยที่เน้นเทคโนโลยีด้าน อวกาศและวิทยาศาสตร์เกี่ยวกับ จักรวาล พร้อมโรงภาพยนตร์ 3 มิติ
ฟาร์มแกะพัทยา	จ.ชลบุรี	ฟาร์มสุดแปลกที่มีแกะ นก การ แสดงสัตว์ เกมและพื้นที่เล่นสนุก สีสันสดใสสำหรับเด็กๆ
หาดจอมเทียน	จ.ชลบุรี	เป็นหาดทรายสวยงามทอดตัวเป็น แนวยาว อยู่ห่างจากพัทยาใต้ 4 กิโลเมตร ตามถนนเลียบชายหาด หรือแยกขวาจากถนนสุขุมวิท ตรงกิโลเมตรที่ 150.5 เข้าไปอีก 2 กิโลเมตร หาดแห่งนี้ได้รับความนิยมจาก นักท่องเที่ยว จึงทำให้มีธุรกิจเกิดขึ้น มากมาย โดยเฉพาะ ธุรกิจ ที่พัก และ โรงแรมเป็นหาดยอดนิยม ของเมืองพัทยา

แหล่งเรียนรู้ภายนอกโรงเรียน	ที่ตั้ง	ความสำคัญ/คุณค่าในการเป็นแหล่งเรียนรู้
ตลาดน้ำ 4 ภาค (พืทยา)	จ.ชลบุรี	ตลาดที่มีชีวิตชีวา มีเรือและร้านค้า ริมน้ำจำหน่ายผลิตภัณฑ์และงานฝีมือ แบบไทยดั้งเดิม
ตลาดบางแสนโทซิน หรือ ตลาดปลาบางแสน	จ.ชลบุรี	เป็นย่านการค้าไลฟ์สไตล์ญี่ปุ่น จำลองเป็นย่านการค้าในรูปแบบ โช เห็นโก บรรยากาศและกลิ่นอายของ ญี่ปุ่น
วัดสิรินธรเทพรัตนารามฯ	ต.อ้อมใหญ่ อ.สามพราน จ.นครปฐม	ให้ความรู้ประวัติของชุมชนและ ท้องถิ่น อบรมด้านคุณธรรมจริยธรรม
ศูนย์พัฒนาเยาวชนจังหวัดนครปฐม	อ.กำแพงแสน จ.นครปฐม	สถานที่จัดกิจกรรมอบรมเยาวชน ทักษะชีวิตคุณธรรม จริยธรรม
อนุสรณ์สถานแห่งชาติ	จ.ปทุมธานี	แหล่งเรียนรู้ประวัติศาสตร์ชาติไทย และสถาบันหลักของชาติ
แหล่งเรียนรู้ฝึกอบรมเยาวชนชมรม พุทธศาสตร์สากล	จ.ปทุมธานี	สถานที่จัดกิจกรรมอบรมเยาวชน ทักษะชีวิตคุณธรรม จริยธรรม
วิทยาลัยแสงธรรม	ต.อ้อมใหญ่ อ.สามพราน จ.นครปฐม	ศูนย์การเรียนรู้ศาสนาคริสต์นิกาย โรมันคาทอลิก
ทุ่งธรรมนา	ต.ยายชา อ.สามพราน จ.นครปฐม	เรียนรู้วิถีชีวิตชุมชนคนสามพราน
พิพิธภัณฑ์พระปกเกล้า	กรุงเทพมหานคร	แหล่งเรียนรู้ประวัติศาสตร์ และประชาธิปไตย

6.4 ข้อมูลภูมิปัญญาท้องถิ่น/ปราชญ์ชาวบ้าน ที่ได้ถ่ายทอดความรู้ให้ผู้เรียน/ชุมชน

ที่	ชื่อ - ชื่อสกุล	ภูมิปัญญาท้องถิ่นด้าน	สถานที่อยู่
1	นางสาวชลธิดา ภาคทรวง	ค่ายภาษาต่างประเทศ ค่ายวิชาการภาษาญี่ปุ่น	74/4 หมู่ 4 ตำบลสวนกล้วย อำเภอบ้านโป่ง จังหวัดราชบุรี
2	นายศลิษฏีโรจน์ ไพโรจน์	วงโยธวาทิต	888/6 หมู่ 1 ตำบลบ้านใหม่ อำเภอเมือง จังหวัดปทุมธานี
3	นางสาวกัลยาลักษณ์ พงษ์เจริญ	ดนตรีไทย	1340/1 ตำบลกระทุ่มแบน อำเภอกระทุ่มแบน จังหวัดสมุทรสาคร
4	นายปิยภัทร เทียมสุวรรณ	นาฏศิลป์ไทย	1/64 หมู่บ้านประชาอุทิศ90 แยก 2 แขวงทุ่งครุ เขตทุ่งครุ กรุงเทพมหานคร
5	นายกรันย์ สระทองล้อม	นาฏศิลป์ไทย	65/2 ตรอกวัดราชสิทธิาราม ถนนจรัลสนิทวงศ์ วัดท่าพระ เขตบางกอกใหญ่ กรุงเทพฯ
6	นายปราโมทย์ เทียงตรง	เพลงหน้าพาทย์ เครื่องดนตรี	เลขที่ 30 ถนนบันไดอิฐ ตำบลคลองกระแซง อำเภอเมืองเพชรบุรี จังหวัดเพชรบุรี
7	นายนที ทวีผล	นาฏศิลป์ไทย (โขน) ตัวลิง	เลขที่ 55 เทิดไท 59/3 ถนนเทอดไท ตำบลภาษีเจริญ เขตบางหว้า กรุงเทพฯ
8	นายกมล สกุลเสรีวัฒนา	คอมพิวเตอร์	เลขที่ 10 หมู่ 11 ตำบลห้วยม่วง อำเภอกำแพงแสน จังหวัดนครปฐม
9	นายกิจติศักดิ์ จักขุจันทร์	คอมพิวเตอร์	เลขที่ 6 หมู่ 6 ตำบลบ่อสุพรรณ อำเภอสองพี่น้อง จังหวัดสุพรรณบุรี

ที่	ชื่อ - ชื่อสกุล	ภูมิปัญญาท้องถิ่นด้าน	สถานที่อยู่
10	นางสาวสุปวีณ์ ณ พัทลุง	ว่ายนํ้า	เลขที่ 45/28 หมู่ 6 ตำบลคลองโยน อำเภอพุทธมณฑล จังหวัดนครปฐม
11	นางสาวขวัญใจ หัสชู	ว่ายนํ้า	เลขที่ 61/1 หมู่ 4 ตำบลท่าพระยา อำเภอนครชัยศรี จังหวัดนครปฐม
12	นายสิทธิชัย ศรีทอง	ฟุตบอล	เลขที่ 62 หมู่ 10 ตำบลท่าไม้ อำเภอกระทุ่มแบน จังหวัดสมุทรสาคร
13	นายภัทรภูมิ คร้ามพิมพ์	รักบี้ฟุตบอล	เลขที่ 55/5 หมู่ 7 ถนนเทอดไท แขวงบางขุนเทียน เขตจอมทอง กรุงเทพฯ
14	นายเอกราช รักษา	ฟุตบอล	เลขที่ 130/2 หมู่ 2 ตำบลเจ็ดเสมียน อำเภอโพธาราม จังหวัดราชบุรี
15	นายปฐมพร สุธรรมพิทักษ์	เทนนิส	เลขที่ 61/10 หมู่ 7 ตำบลสามพราน อ.สามพราน จ.นครปฐม
16	นางสาวสุนันทา คานะโกะ	ตีวเตอร้ คณิตศาสตร์	เลขที่ 481/11 ช.อิสรภาพ ถนนอิสรภาพ แขวงหิรัญรูจี เขตธนบุรี กรุงเทพฯ

ที่	ชื่อ - ชื่อสกุล	ภูมิปัญญาท้องถิ่นด้าน	สถานที่อยู่
17	นางสาวพัชรี ศรีสุข	ติวเตอร์ ภาษาอังกฤษ	เลขที่ 843 ซ.พระรามที่2 ซอย 28 ถนนพระราม2 แขวงจอมทอง เขตจอมทอง กรุงเทพฯ
18	นายวรรณะ ผางพันธ์	ติวเตอร์ วิทยาศาสตร์	เลขที่ 85/255 ลุ่มพินิมิกซ์ เทพารักษ์ ตำบลเทพารักษ์ อำเภอเมือง จ.นครปฐม
19	นายอัมฤต อัจคงหาญ	วงโยธวาทิต	เลขที่ 80/1852 ถ.นครสวรรค์ ตำบลตลาด อำเภอเมืองมหาสารคาม จังหวัดมหาสารคาม
20	นายพิสิฐพงศ์ วรประชา	บาสเกตบอล	เลขที่ 97/34 หมู่ 3 ตำบลคลองใหญ่ อำเภอสามพราน จังหวัดนครปฐม
21	นายพงศกร สิบแฉง	ฟุตบอล	เลขที่ 34 หมู่ 12 ตำบลดอนข่อย อำเภอกำแพงแสน จังหวัดนครปฐม
22	นายศักดิ์สิทธิ์ ยมทะโก	เปตอง	เลขที่ 95 อำเภอสามพราน จังหวัดนครปฐม
23	นายวิษณุ มีมากบาง	ฟุตบอล	เลขที่ 59/147 หมู่ 3 ตำบลบางใหญ่ อำเภอบางใหญ่ จังหวัดนนทบุรี
24	นายทศพล คูสมหมาย	ฟุตบอล	เลขที่ 30 ถนนเอกชัย เขตบางบอน กรุงเทพฯ

ที่	ชื่อ - ชื่อสกุล	ภูมิปัญญาท้องถิ่นด้าน	สถานที่อยู่
25	นายเอกภัท เจริญสมัย	ฟุตบอล	เลขที่ 355 ซ.ทางรถไฟ ตะวันตก อำเภอเมืองนครปฐม จังหวัดนครปฐม
26	นางสาวปานรดา เพชรสิทธิ์างกูร	เทเบิลเทนนิส แบดมินตัน	คณะวิทยาศาสตร์และ เทคโนโลยีการกีฬา ม.กรุงเทพธนบุรี 16/10 ทวีวัฒนา กรุงเทพฯ
27	นายกิตติชัย บุตรหงษ์	ภาษาญี่ปุ่น	เลขที่ 120/12 หมู่ 11 ต.ศาลายา อ.พุทธมณฑล จังหวัดนครปฐม
28	นายอรรถชัย พันธุ์สุข	คอมพิวเตอร์	เลขที่ 67 หมู่ 4 ต.ทุ่งคอก อ.สองพี่น้อง จังหวัดสุพรรณบุรี
29	นางสาวหทัยรัตน์ พัฒน์ชู	คณิตศาสตร์	เลขที่ 299 หมู่ 5 ต.ศาลายา อ.พุทธมณฑล จังหวัดนครปฐม
30	นายอุตร สิริอาภรณ์	คอมพิวเตอร์	เลขที่ 67 ตรอกเย็นจิต ซ.เจริญนคร14 แขวงคลองตันไทร เขตคลองสาน กรุงเทพฯ
31	นายสุเทพ อ้นวิเศษ	คณิตศาสตร์	เลขที่ 62 หมู่ 2 ต.ปากท่อ อ.ปากท่อ จังหวัดราชบุรี
32	นายปิยะ ทองธรรมชาติ	วิทยาศาสตร์	ศูนย์การแปลมิสเตอร์ ทรานสเลชั่น 528 นวมินทร์ 43 แขวงคลองจั่น เขตบางกะปิ กรุงเทพฯ

ที่	ชื่อ - ชื่อสกุล	ภูมิปัญญาท้องถิ่นด้าน	สถานที่อยู่
33	นางพาฝัน ธนากรเมธา	วิทยาศาสตร์	อาจารย์พิเศษ มหาวิทยาลัยศิลปากร
34	นายกฤตย์ จันทรดาบุญ	วิทยาศาสตร์	6/8หมู่5 ตำบลสนามจันทร์ อำเภอเมือง จังหวัดนครปฐม 73000
35	นางพูนีย์ บุณนาค	คณิตศาสตร์	77/10 หมู่ 2 ตำบลท่าตลาด อำเภอสามพราน จังหวัดนครปฐม 73110
36	นางสาวสุนันทา คาเนโกะ	คณิตศาสตร์	481/11 ซอยอิสรภาพ 15 แขวงหิรัญรูจี เขตธนบุรี กรุงเทพฯ 10600
37	นางสาวพัชรี ศรีสุข	ภาษาอังกฤษ	843 ซอยพระรามที่ 2 แขวงจอมทอง เขตจอมทอง กรุงเทพฯ
38	นายปิยภัทร เทียมสุวรรณ	วิทยาการนาฏศิลป์ไทย	1/64 ซอยประชาอุทิศ60 แขวงทุ่งครุ เขตทุ่งครุ กรุงเทพฯ
39	นายศลิษฎิโรจน์ ไพโรจน์	วิทยาการวงโยธวาทิต	888/6 หมู่ 1 ต.บ้านใหม่ อ.เมือง จ.ปทุมธานี 12000
40	นายอัมฤต อัจจงหาญ	วิทยาการวงโยธวาทิต	80/1852 ถ.นครสวรรค์ ต.ตลาดอ.เมืองมหาสารคาม จ.มหาสารคาม
41	นายพิสิฐพงศ์ วรประชา	วิทยาการบาสเกตบอล	97/34 หมู่ 3 ต.คลองใหญ่ อ.สามพราน จ.นครปฐม
42	นายพงศกร ลีบแอง	วิทยาการสอนฟุตบอล	34 หมู่ 12 ต.ดอนข่อย อ.กำแพงแสน จ.นครปฐม

ที่	ชื่อ - ชื่อสกุล	ภูมิปัญญาท้องถิ่นด้าน	สถานที่อยู่
43	นายวิษณุ มีมากบาง	วิทยาการสอนฟุตบอล	59/147 หมู่ 3 ต.บางใหญ่ อ.บางใหญ่ จ.นนทบุรี
44	นายกิตติชัย บุตรหงษ์	วิทยาการสอนภาษาญี่ปุ่น	120/12 หมู่ 1 ต.ศาลายา อ.พุทธมณฑล จ.นครปฐม
45	นายกมล สกกุลเสรีวัฒนา	วิทยากรอบรมการใช้ โปรแกรมคอมพิวเตอร์ Adobe Photoshop Adobe Dreamweaver Adobe Flash	10 หมู่ 11 ต.ห้วยม่วง อ.กำแพงแสน จ.นครปฐม
46	นายอรรถชัย พันธุ์สุข	วิทยากรอบรมการใช้ โปรแกรมคอมพิวเตอร์ การสร้างหนังสือ อิเล็กทรอนิกส์ (E-book)	67 หมู่ 4 ต.ทุ่งคอก อ.สองพี่น้อง จ.สุพรรณบุรี
47	พระพงศกร สมน้อย	พระครูสอนศีลธรรม	56 หมู่ที่ 10 ต.บ้านพริก อ.บ้านนา จ.นครนายก
48	นายสุเทพ อ้นวิเศษ	คณิตศาสตร์	62 หมู่ 2 ต.ปากท่อ อ.ปากท่อ จ.ราชบุรี
49	นายปิยะ ทองธรรมชาติ	ภาษาอังกฤษ	ศูนย์การแปลมิสเตอร์ ทรานสเลชั่น 528 นวมินทร์ แขวงคลองจั่น เขตบางกะปิ กรุงเทพฯ 10240
50	นายเกียรตินันท์ วีระวัฒน์นะกุล (อ.กอล์ฟ)	ภาษาอังกฤษ	กรุงเทพมหานคร
51	นางสาวเกศจิรา บุญตระกูล	ภาษาไทย	27/38 สุขุมวิท64/1 แขวงพระโขนง เขตพระโขนง กรุงเทพฯ
52	นายสิทธิพงศ์ บุญคง	คณิตศาสตร์	32/4 หมู่ 4 ต.ท่าโพธิ์ อ.เมือง จ.พิษณุโลก

ที่	ชื่อ - ชื่อสกุล	ภูมิปัญญาท้องถิ่นด้าน	สถานที่อยู่
53	นายสมหมาย เพราะแป้น	เทคนิควันโต	เลขที่ 21/21 หมู่ 2 ต.สามพราน อ.สามพราน จ.นครปฐม
54	นายพิสิฐพงศ์ วรประชา	บาสเกตบอล	เลขที่ 97/94 ต.คลองใหม่ อ. สามพราน จ.นครปฐม
55	นายเอกภัทร เจริญสมัย	ฟุตบอล กลุ่ม 1	เลขที่ 335 ซอย ทางรถไฟตะวันตก 1 ต.นครปฐม อ.เมือง จ.นครปฐม
56	นายสมเจตน์ อนุเสน	รักบี้ กลุ่ม 1	เลขที่ 77/155 หมู่ 1 ต.บ้านใหม่ อ.ปากเกร็ด จ.นนทบุรี
57	นายปิยวุฒิ เยี่ยมสวัสดิ์	รักบี้ กลุ่ม 2	เลขที่ 34 หมู่ที่ 6 ต. ท่าเสา อ. กระทุ่มแบน จ. สมุทรสาคร
58	นายศรัณย์ ส่งทวน	เปียโน	เลขที่ 1048/6 หมู่บ้านพรานนกซอย 9 ถนน พรานนก ต. บ้านช่างหล่อ อ. บางกอกน้อย จ. กรุงเทพมหานคร
59	นางสาวช่อดาว หอมหวล	ว่ายนํ้า	เลขที่ 52/12 หมู่บ้าน 7 ต. บ้านพระ อ. เมือง จ. ปราจีนบุรี

ที่	ชื่อ - ชื่อสกุล	ภูมิปัญญาท้องถิ่นด้าน	สถานที่อยู่
60	นายอุตร สิริอาภรณ์	คอมพิวเตอร์ กลุ่ม 2	เลขที่ 89/26 หมู่บ้านนิชากร ถนน ไร่จิง 26 อ.สามพราน จ.นครปฐม
61	นายธนาศักดิ์ กิตติวงษ์ประทีป	คอมพิวเตอร์ กลุ่ม 3	เลขที่ 228 ถนน พระประโทน - บ้านแพ้ว ต.ดอนยายหอม อ.เมือง จ.นครปฐม
62	นายศรัณย์ จันทร์แดง	คอมพิวเตอร์ กลุ่ม 4	เลขที่ 54/18 หมู่ 1 ต.ท่าตำหนัก อ.นครชัยศรี จ.นครปฐม
63	นางสาวมลฤดี เพ็งสง่า	คอมพิวเตอร์ กลุ่ม 5	เลขที่ 59 หมู่บ้าน เอื้ออาทร ถนน เพชรเกษม ต.นครชัยศรี อ.นครชัยศรี จ.นครปฐม
64	นางสาวสุนิสา หมั่นกระโทก	แบดมินตัน	เลขที่ 90/18 หมู่บ้าน เมืองยิ้ม ต.หอมเกร็ด อ.สามพราน จ.นครปฐม
65	นายธรรมรัตน์ ตรีนิก	ฟุตบอล	เลขที่ 32 ซอย นนทบุรี 23 ถนน แยก 2 ต.บางกระสอบ อ.เมืองนนท์ จ.นนทบุรี

ที่	ชื่อ - ชื่อสกุล	ภูมิปัญญาท้องถิ่นด้าน	สถานที่อยู่
66	นายนิกร สุ่มจันทร์	ถ่ายภาพ	18/51 หมู่ 3 ตำบลปากน้ำ อำเภอเมืองสมุทรปราการ จังหวัดสมุทรปราการ
67	นายชาติรี สระทองซัง	วาดภาพ	เลขที่ 70 ซอย 4 ถนน พหลโยธิน แขวง สามเสนใน เขต พญาไทย จ.กรุงเทพมหานคร
68	นายปิยภัทร เทียมสุวรรณ	โขน	เลขที่ 1/64 หมู่บ้านประชาอุทิศ ถนนประชาอุทิศ ต.ทุ่งครุ อ.ทุ่งครุ จ.กรุงเทพมหานคร
69	นายพงศ์ชยุตม์ จักชูรักษ์	รักบี้ฟุตบอล	เลขที่ 3 ซ.ประชาชื่น9/8 ตำบลท่าทราย อำเภอเมืองนนทบุรี จังหวัดนนทบุรี
70	นายทัชชกร เกิดมณีเดชากร	บาสเกตบอล	225/1 หมู่ 8 ตำบลสามพราน อำเภอสามพราน จังหวัดนครปฐม
71	นายปิยวุฒิ เยี่ยมสวัสดิ์	รักบี้ฟุตบอล	เลขที่ 34 หมู่ที่ 6 ตำบลท่าเสา อำเภอกระทุ่มแบน จังหวัดสมุทรสาคร
72	นายกฤตพัฒน์ ปานเอม	ฟุตบอล	89/12 ตำบลบางเตย อำเภอสามพราน จังหวัดนครปฐม

ที่	ชื่อ - ชื่อสกุล	ภูมิปัญญาท้องถิ่นด้าน	สถานที่อยู่
73	นายกันตวัฒน์ สุวรรณภาณูกร	ฟุตบอล	316 ซอยบางบอน5 ซอย12 แขวงบางบอน เขตบางบอน กรุงเทพฯ
74	นางสาวธานีอร โสมทอง	ว่ายน้ำ	2/32 ซอยเพชรเกษม48 แยก4-7 แขวงบางจาก เขตภาษีเจริญ กรุงเทพฯ
75	นายกิตติศักดิ์ หนูเชื้อเวียง	ท่องโลกเทคโนโลยี Canva	97/1 หมู่ 3 ตำบลคลองใหม่ อำเภอสามพราน จังหวัดนครปฐม
76	นายนิติพัฒน์ ชูอรุณ	ดนตรีสากล	40 หมู่ 6 ตำบลสระกะเทียม อำเภอเมืองนครปฐม จังหวัดนครปฐม
77	นางสาวประวิสาข์ แยมชื่น	ภาษาอังกฤษ	โรงเรียนนายร้อยตำรวจ สามพราน จังหวัดนครปฐม
78	นายธรรณวา ภัคดี	ฟุตบอล	30 หมู่ 1 ตำบลท่าไม้ อำเภอกระทุ่มแบน จังหวัดสมุทรสาคร
79	นายประพันธ์ จาวสุวรรณวงษ์	วิทยาศาสตร์	202 หมู่ 8 ตำบลบ่อพลับ อำเภอเมืองนครปฐม จังหวัดนครปฐม

6.5 ข้อมูลเกี่ยวกับสื่อ อุปกรณ์ เครื่องอำนวยความสะดวก
(ข้อมูล ณ วันที่ 20 กันยายน 2567)

6.5.1	จำนวนเครื่องคอมพิวเตอร์ทั้งหมด	250	เครื่อง
	- ใช้เพื่อการเรียนการสอน จำนวน	160	เครื่อง
	- ใช้เพื่อสืบค้นข้อมูล จำนวน	40	เครื่อง
	- ใช้ในงานบริหาร จำนวน	50	เครื่อง
	- เชื่อมต่อ Internet ได้	250	เครื่อง
6.5.2	จำนวนเครื่องคอมพิวเตอร์โน้ตบุ๊กทั้งหมด	5	เครื่อง
6.5.3	จำนวนเครื่องถ่ายเอกสาร	5	เครื่อง
6.5.4	จำนวนเครื่องโทรสาร	3	เครื่อง
6.5.5	จำนวนโทรศัพท์	43	เครื่อง
6.5.6	จำนวนโปรเจคเตอร์	16	เครื่อง

7. ข้อมูลด้านการบริหาร แผนผังการแบ่งส่วนราชการ ประจำปีงบประมาณ 2568

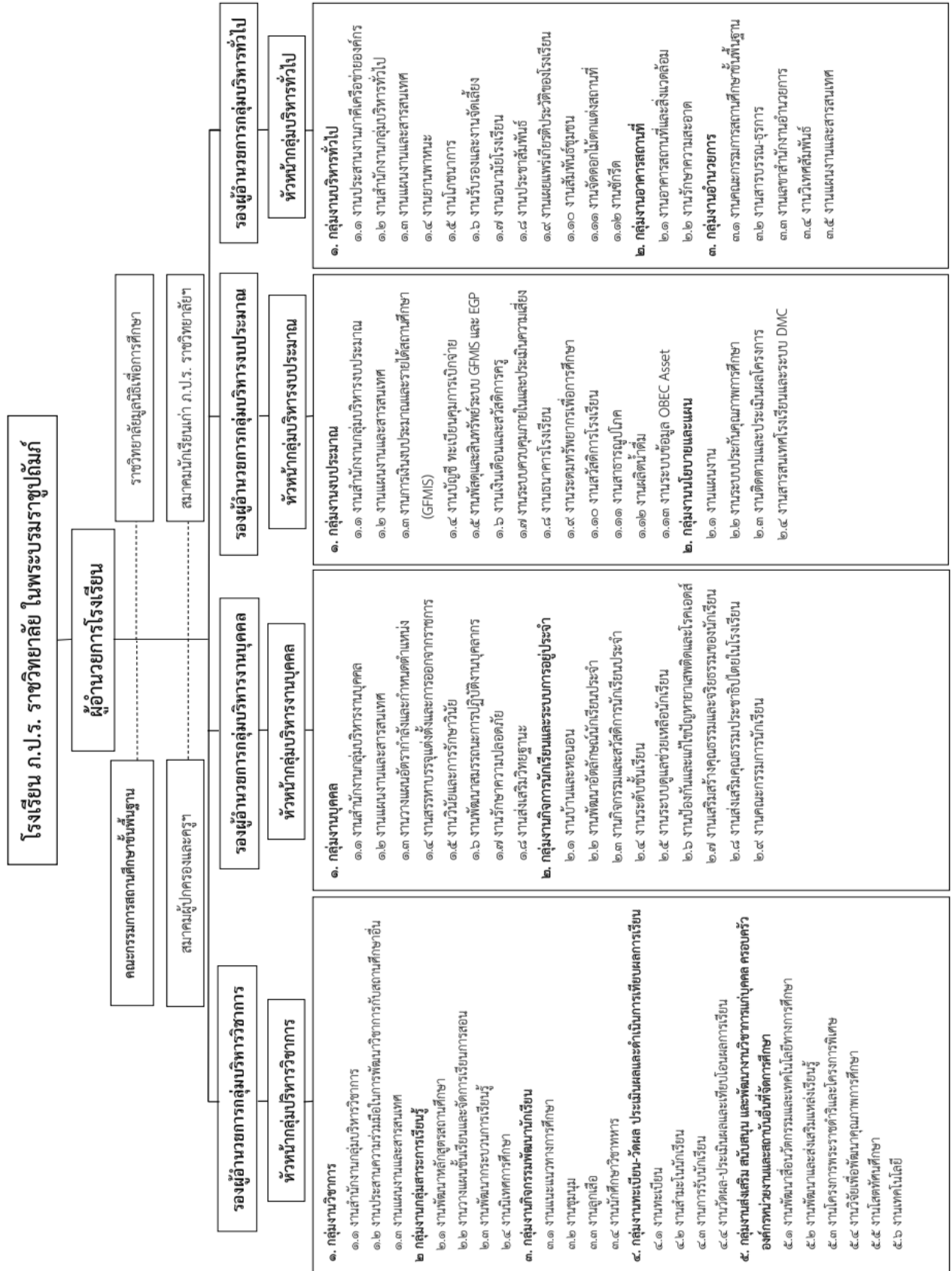

บทที่ 2

ทิศทางการพัฒนา

คุณภาพการศึกษา

บทที่ 2

ทิศทางการพัฒนาคุณภาพการศึกษา

ตามแผนพัฒนาคุณภาพการศึกษา ระยะ 3 ปี (ปีงบประมาณ 2568 – 2570)

โรงเรียน ภ.ป.ร. ราชวิทยาลัย ในพระบรมราชูปถัมภ์

วิสัยทัศน์

สุภาพบุรุษคุณธรรม ผู้นำตามพระราชประสงค์ อารงสถาบันชาติ ศาสน์ กษัตริย์ ส่งเสริม
สมรรถนะเชิงวิชาการ ประสานเครือข่ายสู่สากล พัฒนาต้นสู่ต้นแบบสถานศึกษาอยู่ประจำ

พันธกิจ

1. พัฒนานักเรียนให้มีความเป็นผู้นำ สุภาพบุรุษคุณธรรม ส่งเสริมคุณลักษณะและสมรรถนะที่จำเป็นของโลกในศตวรรษที่ 21 สู่การเป็นสุภาพบุรุษตามพระราชประสงค์ มีความจงรักภักดีต่อสถาบันชาติ ศาสน์ กษัตริย์ และมีความสามารถในการน้อมนำพระบรมราโชบายด้านการศึกษาสู่การปฏิบัติ
2. พัฒนานักเรียนให้มีศักยภาพด้านพหุปัญญา การใช้เทคโนโลยีสู่ยุคดิจิทัล มีเครือข่ายวิชาการสู่สากล พร้อมทั้งประสานความร่วมมือ ทั้งในประเทศและต่างประเทศ
3. ส่งเสริมครูและบุคลากรทางการศึกษาให้มีความสามารถในการพัฒนาหลักสูตรที่เสริมสร้างความเป็นผู้นำและสุภาพบุรุษตามพระราชประสงค์
4. ส่งเสริมครูและบุคลากรทางการศึกษาให้มีความสามารถจัดการเรียนการสอนสู่การใช้เทคโนโลยียุคดิจิทัล บูรณาการจัดการเรียนการสอนที่หลากหลาย
5. สนับสนุนครูและบุคลากรทางการศึกษาให้มีความสามารถและสมรรถนะในการปฏิบัติงานอย่างมีประสิทธิภาพและประสิทธิผลภายใต้ระบบอยู่ประจำ
6. ส่งเสริมกระบวนการบริหารจัดการตามเกณฑ์รางวัลคุณภาพของสำนักงานคณะกรรมการการศึกษา
ขั้นพื้นฐาน (ObecQA) สามารถเป็นต้นแบบสถานศึกษาภายใต้ระบบอยู่ประจำ

เป้าประสงค์

1. นักเรียนมีความเป็นผู้นำ สุภาพบุรุษคุณธรรม ส่งเสริมคุณลักษณะและสมรรถนะที่จำเป็นของโลกในศตวรรษที่ 21 สู่การเป็นสุภาพบุรุษตามพระราชประสงค์ มีความจงรักภักดีต่อสถาบันชาติ ศาสน์ กษัตริย์ และมีความสามารถในการน้อมนำพระบรมราโชบายด้านการศึกษาสู่การปฏิบัติ
2. นักเรียนมีศักยภาพด้านพหุปัญญา การใช้เทคโนโลยีสู่ยุคดิจิทัล มีเครือข่ายวิชาการสู่สากล พร้อมทั้งประสานความร่วมมือทั้งในประเทศและต่างประเทศ
3. ครูและบุคลากรทางการศึกษามีความสามารถในการพัฒนาหลักสูตรที่เสริมสร้างความเป็นผู้นำและสุภาพบุรุษตามพระราชประสงค์
4. ครูและบุคลากรทางการศึกษามีศักยภาพ จัดการเรียนการสอนสู่การใช้เทคโนโลยียุคดิจิทัล บูรณาการจัดการเรียนการสอนที่หลากหลาย
5. ครูและบุคลากรทางการศึกษามีความสามารถและสมรรถนะในการปฏิบัติงานอย่างมีประสิทธิภาพ และประสิทธิผล ภายใต้ระบบอยู่ประจำ
6. สถานศึกษามีกระบวนการบริหารจัดการตามเกณฑ์รางวัลคุณภาพของสำนักงานคณะกรรมการการศึกษาขั้นพื้นฐาน (ObecQA) สามารถเป็นต้นแบบสถานศึกษาภายใต้ระบบอยู่ประจำ

กลยุทธ์

กลยุทธ์ของโรงเรียน ภ.ป.ร. ราชวิทยาลัย ในพระบรมราชูปถัมภ์ มีดังนี้

กลยุทธ์ 1

พัฒนานักเรียนให้มีความเป็นผู้นำ ส่งเสริมคุณลักษณะและสมรรถนะที่จำเป็นของโลกในศตวรรษที่ 21 สู่การเป็นสุภาพบุรุษตามพระราชประสงค์ มีความจงรักภักดีต่อสถาบันชาติ และน้อมนำพระบรมราโชบายด้านการศึกษาสู่การปฏิบัติ

กลยุทธ์ 2

พัฒนานักเรียนให้มีความศักยภาพด้านพหุปัญญา การใช้เทคโนโลยีสู่ยุคดิจิทัล มีเครือข่ายวิชาการสู่สากล และมีการประสานความร่วมมือทั้งในประเทศและต่างประเทศ

กลยุทธ์ 3

พัฒนาระบบบริหารจัดการตามเกณฑ์รางวัลคุณภาพของสำนักงานคณะกรรมการการศึกษาขั้นพื้นฐาน (ObecQA) เป็นต้นแบบสถานศึกษาภายใต้ระบบอยู่ประจำ

ตารางแสดงกลยุทธ์และมาตรการ

กลยุทธ์	มาตรการ
<p>กลยุทธ์ 1 พัฒนานักเรียนให้มี ความเป็นผู้นำ ส่งเสริมคุณลักษณะ และสมรรถนะที่จำเป็นของโลก ในศตวรรษที่ 21 สู่งการเป็น สุภาพบุรุษตามพระราชประสงค์ มีความจงรักภักดีต่อสถาบันชาติ และน้อมนำพระบรมราโชบาย ด้านการศึกษาสู่การปฏิบัติ</p>	<p>มาตรการ 1 พัฒนานักเรียนให้มีคุณลักษณะตามพระราชประสงค์ (ปรัชญาโรงเรียน) เพาะนิสัย บุคลิก อีกทั้งสามัคคี รักดีชาติ ศาสน์ กษัตริย์</p> <p>มาตรการ 2 ส่งเสริมให้ผู้เรียนสืบสานงานตามพระราชดำริ</p> <p>มาตรการ 3 ปรับปรุงระเบียบว่าด้วยการอยู่ประจำให้เหมาะสมกับระบบ โรงเรียนประจำแบบ Public School และสอดคล้องกับ พ.ร.บ. การศึกษา แห่งชาติและกฎหมายที่เกี่ยวข้อง</p> <p>มาตรการ 4 พัฒนาและส่งเสริมรูปแบบการจัดการเรียนรู้เกี่ยวกับงาน ตามพระราชดำริ</p> <p>มาตรการ 5 น้อมนำหลักปรัชญาของเศรษฐกิจพอเพียงมาเป็นแนว ทางการพัฒนาคุณภาพการศึกษาทุกมิติ</p> <p>มาตรการ 6 รณรงค์ป้องกันและแก้ไขปัญหายาเสพติดและอบายมุข</p> <p>มาตรการ 7 รณรงค์การแต่งกายถูกต้องตามระเบียบและวัฒนธรรม ประเพณี</p> <p>มาตรการ 8 พัฒนาบุคลิกภาพครู บุคลากร นักเรียนให้เหมาะสมกับ โรงเรียนในพระบรมราชูปถัมภ์</p> <p>มาตรการ 9 เสริมสร้างบุคลากรให้มีความจงรักภักดี ต่อสถาบันหลักของชาติ</p> <p>มาตรการ 10 ส่งเสริมให้บุคลากร ร่วมกิจกรรมเกี่ยวกับสถาบันชาติ ศาสนา พระมหากษัตริย์</p> <p>มาตรการ 11 สนับสนุน ส่งเสริมให้มีการจัดกิจกรรมเกี่ยวกับสถาบัน ชาติ ศาสนา พระมหากษัตริย์ ภายในโรงเรียน</p>
<p>กลยุทธ์ 2 พัฒนานักเรียนให้มี ศักยภาพด้านพหุปัญญา การใช้ เทคโนโลยีสู่ยุคดิจิทัล มีเครือข่าย วิชาการสู่สากล และมีการประสาน ความร่วมมือทั้งในประเทศและ ต่างประเทศ</p>	<p>มาตรการ 1 ส่งเสริมการพัฒนาผู้เรียนให้มีคุณลักษณะผู้เรียนในศตวรรษ ที่ 21</p> <p>มาตรการ 2 พัฒนาและส่งเสริมสนับสนุนการจัดการเรียนการสอนและ กิจกรรมพัฒนาผู้เรียน เพื่อให้ผู้เรียนมีศักยภาพระดับสากล</p> <p>มาตรการ 3 ส่งเสริมให้นักเรียนรู้หน้าที่พลเมือง เพื่อเป็นคนดีของสังคม มีจิตสาธารณะ และรับผิดชอบต่อสังคมเรื่องอนุรักษ์พลังงานและ สิ่งแวดล้อม</p>

กลยุทธ์	มาตรการ
	<p>มาตรการ 4 พัฒนาครูและบุคลากรทางการศึกษาให้สามารถจัดกิจกรรมการเรียนรู้ที่หลากหลายและตอบสนองความต้องการของผู้เรียน</p> <p>มาตรการ 5 สร้างขวัญ กำลังใจ ความสามัคคีในหมู่คณะและส่งเสริมความก้าวหน้าทางวิชาชีพแก่ครูและบุคลากรทางการศึกษา</p> <p>มาตรการ 6 ส่งเสริมให้ครูและบุคลากรทางการศึกษา นำนวัตกรรมและเทคโนโลยีมาใช้ในการพัฒนาคุณภาพการศึกษา</p> <p>มาตรการ 7 สร้างจิตสำนึก ส่งเสริมครูและบุคลากรทางการศึกษาให้เป็นผู้มีจรรยาบรรณและมาตรฐานวิชาชีพในการปฏิบัติหน้าที่</p> <p>มาตรการ 8 พัฒนาระบบเทคโนโลยีสารสนเทศให้เอื้อต่อการจัดการศึกษาของโรงเรียนอย่างคุ้มค่าและมีประสิทธิภาพ</p> <p>มาตรการ 9 ส่งเสริมความเป็นเลิศของผู้เรียนสู่สากล</p> <p>มาตรการ 10 สร้างและพัฒนาเครือข่ายทางการศึกษาทั้งภายในประเทศและต่างประเทศ</p> <p>มาตรการ 11 ส่งเสริมการมีส่วนร่วมพัฒนาคุณภาพการศึกษาระหว่างโรงเรียนกับองค์กรที่เกี่ยวข้อง</p> <p>มาตรการ 12 ประชาสัมพันธ์ รณรงค์ เผยแพร่ข้อมูลข่าวสารของโรงเรียนผ่านสื่อทุกรูปแบบ</p>
<p>กลยุทธ์ 3 พัฒนาระบบบริหารจัดการตามเกณฑ์รางวัลคุณภาพของสำนักงานคณะกรรมการการศึกษาขั้นพื้นฐาน (ObecQA) เป็นต้นแบบสถานศึกษาภายใต้ระบบอยู่ประจำ</p>	<p>มาตรการ 1 ส่งเสริมการปกครองตนเองตามลำดับขั้นอย่างเป็นระบบและเคร่งครัด (ระบบ Prefect)</p> <p>มาตรการ 2 รับนักเรียนในจำนวนที่เหมาะสมกับสภาพโรงเรียนประจำชายแบบ Public School</p> <p>มาตรการ 3 ปลูกฝังวิถีชีวิตนักเรียนประจำแบบ Public School</p> <p>มาตรการ 4 พัฒนาครูและบุคลากรทางการศึกษาให้มีความรู้ ความเข้าใจและประสบการณ์ในการบริหารจัดการโรงเรียนประจำแบบ Public School</p> <p>มาตรการ 5 จัดระบบการบริหารและจัดการศึกษาให้มีประสิทธิภาพและเกิดประสิทธิผลสูงสุด ตามหลักธรรมาภิบาล</p> <p>มาตรการ 6 พัฒนาระบบการบริหารจัดการเชิงคุณภาพ ตามเกณฑ์รางวัลคุณภาพ (ObecQA)</p>

เอกลักษณ์ของสถานศึกษา

เป็นโรงเรียนประจำชายแบบ Public School ตามพระราชประสงค์ มุ่งสร้างสุภาพบุรุษ

อัตลักษณ์

ผู้บริหาร คณะครู นักเรียน และบุคลากรทุกคนของโรงเรียน ภ.ป.ร. ราชวิทยาลัย ในพระบรมราชูปถัมภ์ มีอัตลักษณ์ ดังนี้

1. จงรักภักดีต่อชาติ ศาสนา พระมหากษัตริย์ (Loyalty)
2. รักความจริง (Truth)
3. รักความเป็นธรรม (Fair)
4. สามารถร่วมมือและอยู่ร่วมกับผู้อื่นแม้ว่าจะมีความแตกต่างกัน (Co-operation)
5. มุ่งมั่นที่จะเสียสละตนเองเพื่อเป้าหมายของส่วนรวม (Self-sacrifice)

วัฒนธรรมองค์กร โรงเรียน ภ.ป.ร. ราชวิทยาลัย ในพระบรมราชูปถัมภ์

- | | |
|---------------------|-----------------|
| 1. รู้จักปรับตัว | ADAPTABLE |
| 2. ครอบคลุมเดียวกัน | BROTHERLY |
| 3. มุ่งมั่นประสาน | COOPERATIVE |
| 4. การงานทุ่มเท | DEDICATED |
| 5. มีพลังสดใส | ENERGETIC |
| 6. รู้ในรายละเอียด | KNOWLEDGEABLE |
| 7. แยมเปิดใจกว้าง | BROAD - MINDED |
| 8. แคล่วคล่องว่องไว | ACTIVE |
| 9. ใส่ใจบริการ | SERVICE – MINDE |

นโยบาย โรงเรียน ภ.ป.ร. ราชวิทยาลัย ในพระบรมราชูปถัมภ์

1. ส่งเสริมและพัฒนาการจัดประสบการณ์การเรียนรู้ โดยเน้นผู้เรียนเป็นสำคัญและจัดการเรียนรู้คู่คุณธรรมบนพื้นฐานหลักปรัชญาของเศรษฐกิจพอเพียง
2. ส่งเสริมวิชาการ การงานอาชีพ ศิลปะ ดนตรี กีฬา ตามศักยภาพของนักเรียนแต่ละคน
3. พัฒนาอาคารสถานที่ สิ่งแวดล้อมให้สะอาด สวยงาม เป็นแหล่งเรียนรู้และเป็นสถานที่ทำงานได้อย่างสุขกาย สุขใจ
4. พัฒนาผู้เรียนด้านระเบียบวินัย คุณธรรม จริยธรรมและการดำรงชีวิตอยู่บนพื้นฐานของประชาธิปไตย
5. จัดการศึกษาโดยการระดมทรัพยากรจากหน่วยงานต่าง ๆ ทั้งภาครัฐและเอกชนและบริหารงบประมาณให้คุ้มค่า ประหยัด เหมาะสม รวมทั้งมีการกำกับตรวจสอบอย่างเป็นระบบ
6. เสริมสร้างทักษะการใช้ภาษาไทย และภาษาต่างประเทศเพื่อการสื่อสาร
7. อนุรักษ์และส่งเสริมศิลปวัฒนธรรมไทยและภูมิปัญญาท้องถิ่น
8. บริหารและจัดการศึกษา โดยมีส่วนร่วมของผู้ปกครอง ชุมชน องค์กรปกครองส่วนท้องถิ่น และคณะกรรมการสถานศึกษาขั้นพื้นฐาน
9. ดำเนินงานด้วยระบบการประกันคุณภาพการศึกษา
10. สนับสนุนการใช้เทคโนโลยีและระบบสารสนเทศ
11. ส่งเสริมให้บุคลากรในโรงเรียนมีสุขภาพแข็งแรง ปราศจากสิ่งเสพติด และพัฒนาสู่ครูมืออาชีพ
12. ช่วยเหลือนักเรียนที่ด้อยโอกาส
13. ส่งเสริมความสัมพันธ์อันดีระหว่างโรงเรียนกับราชวิทยาลัยมูลนิธิเพื่อการศึกษา สมาคมผู้ปกครองและครู ภ.ป.ร.ราชวิทยาลัยฯ และสมาคมนักเรียนเก่า ภ.ป.ร.ราชวิทยาลัยฯ

**คุณลักษณะอันพึงประสงค์ของผู้เรียน ตามหลักสูตรแกนกลางการศึกษาขั้นพื้นฐาน
พุทธศักราช 2551**

1. รักชาติ ศาสน์ กษัตริย์
2. ซื่อสัตย์สุจริต
3. มีวินัย
4. ใฝ่เรียนรู้
5. อยู่อย่างพอเพียง
6. มุ่งมั่นในการทำงาน
7. รักความเป็นไทย
8. มีจิตสาธารณะ

สีประจำโรงเรียน (ฟ้า – ทอง)

สีฟ้า	หมายถึง	สีคล้ายวันพระราชสมภพของสมเด็จพระนางเจ้าฯ พระบรมราชินีนาถ ในรัชกาลที่ ๙
สีทอง	หมายถึง	วันพระราชสมภพของพระบาทสมเด็จพระปรมินทรมหาภูมิพลอดุลยเดช มหิตลาธิเบศรรามาธิบดี จักรีนฤพดินทร สยามินทราธิราชบรมนาถบพิตร

■ **ปรัชญาโรงเรียน**

“เพาะนิสัย บุคลิก อีกทั้งสามัคคี รักดีชาติ ศาสน์ กษัตริย์”

■ **ต้นไม้และดอกไม้ประจำโรงเรียน**

ราชพฤกษ์

■ **คติพจน์**

อตตา สุหนโต บุริสสส โขติ

“ตนที่ฝึกดีแล้ว เป็นแสงสว่างแห่งบุรุษ”

ค่านิยม

โรงเรียน ภ.ป.ร. ราชวิทยาลัย ในพระบรมราชูปถัมภ์
มีความจงรักภักดี รักศักดิ์ศรี รักความเป็นธรรม
ยอมรับความแตกต่าง มุ่งหวังประโยชน์ส่วนรวม

สมรรถนะหลัก

โรงเรียน ภ.ป.ร. ราชวิทยาลัย ในพระบรมราชูปถัมภ์
สมรรถนะหลักของโรงเรียน : การจัดการศึกษาโรงเรียนประจำชาย มีรายละเอียดดังนี้

1. การออกกำลังกายเพื่อสุขภาพ
2. การฝึกระเบียบวินัย
3. การปลูกฝังคุณธรรม
4. การพัฒนาภาวะผู้นำ
5. ระบบพีเรียด Prefect
6. การถ่ายทอดวัฒนธรรมองค์กร

ลักษณะเฉพาะของวัฒนธรรมองค์กร

1. การปกครองกันเองของนักเรียน (ระบบ Prefect)
2. การเคารพในระบบอาวุโส
3. ความรักในหมู่คณะ (Esprit de corps)

บทที่ 3

รายละเอียดแผนงาน และโครงการ

ตารางแสดงโครงการ / กิจกรรม

งานประจำ

ตามกลยุทธ์ มาตรการ

และตัวชี้วัดความสำเร็จ

บทที่ 3

รายละเอียดของแผนงาน/โครงการ

ตารางแสดงโครงการ / กิจกรรมตามกลยุทธ์ มาตรการ และตัวชี้วัดความสำเร็จ
โรงเรียน ภ.ป.ร. ราชวิทยาลัย ในพระบรมราชูปถัมภ์ ประจำปีงบประมาณ 2568

กลยุทธ์ 1 พัฒนานักเรียนให้มีความเป็นผู้นำ ส่งเสริมคุณลักษณะและสมรรถนะที่จำเป็นของโลกในศตวรรษที่ 21 สู่การเป็นสุภาพบุรุษตามพระราชประสงค์ มีความจงรักภักดีต่อสถาบันชาติ และน้อมนำพระบรมราโชบายด้านการศึกษามาสู่การปฏิบัติ

มาตรการ	โครงการ/กิจกรรม/งานประจำ	ตัวชี้วัด ความสำเร็จ
มาตรการ 1 พัฒนานักเรียนให้มีคุณลักษณะตามพระราชประสงค์ (ปรัชญาโรงเรียน) เพาะนิสัย บุคลิก อีกทั้งสามัคคี รักดีชาติ ศาสน์ กษัตริย์	โครงการที่ 4 โครงการพัฒนาระบบ การบริหารจัดการกลุ่มบริหารงานบุคคล กิจกรรมประกวดระเบียบวินัยนักเรียน กิจกรรมสำนักในพระมหากษัตริย์คุณ รับเสด็จและเข้าเฝ้าพระบรมวงศานุวงศ์ กิจกรรมวันแม่และวันพ่อแห่งชาติ กิจกรรมวันคล้ายวันสวรรคต กิจกรรมเทิดพระเกียรติ กิจกรรมวันสถาปนาโรงเรียน กิจกรรมวันเฉลิมพระชนมพรรษา	ร้อยละ 85
	โครงการที่ 5 โครงการพัฒนาระบบอยู่ประจำสู่การ เป็นสุภาพบุรุษตามพระราชประสงค์ กิจกรรมปฐมนิเทศนักเรียนใหม่ กิจกรรมอบรมภาวะผู้นำ กิจกรรมปัจฉิมนิเทศ กิจกรรมเข้ารับพระราชทานเหรียญกระดานชนวน กิจกรรมรับประทานอาหารตะวันตก	ร้อยละ 85

มาตรการ	โครงการ/กิจกรรม/งานประจำ	ตัวชี้วัด ความสำเร็จ
	<p>โครงการที่ 7 โครงการพัฒนาระบบการบริหารจัดการกลุ่มบริหารวิชาการ</p> <p>กิจกรรมพัฒนาหลักสูตรสถานศึกษา/หลักสูตรสาระเพิ่มเติมฯ</p>	ร้อยละ 80
	<p>โครงการที่ 13 โครงการพัฒนาทักษะกลุ่มสาระการเรียนรู้ภาษาไทย</p> <p>-กิจกรรมวันภาษาไทย</p>	ร้อยละ 73
	<p>โครงการที่ 16 โครงการพัฒนาศักยภาพทางด้านกีฬาสู่ความเป็นเลิศ</p> <p>-กิจกรรมการแข่งขันว่ายน้ำภายในระหว่างบ้าน</p> <p>-การแข่งขันกีฬารักบี้ฟุตบอลภายในระหว่างบ้าน</p> <p>-กิจกรรมการแข่งขันกีฬากรีฑาภายในระหว่างบ้าน</p> <p>-กิจกรรมการแข่งขันกีฬาฟุตบอลภายในระหว่างบ้าน</p>	ร้อยละ 85
	<p>โครงการที่ 17 โครงการพัฒนาคุณภาพกิจกรรมพัฒนาผู้เรียน</p> <p>-กิจกรรมค่ายพักแรมลูกเสือสามัญ ระดับชั้นประถมศึกษาปีที่ 5</p> <p>-กิจกรรมค่ายพักแรมลูกเสือสามัญ ระดับชั้นประถมศึกษาปีที่ 6</p> <p>-กิจกรรมค่ายพักแรมลูกเสือสามัญ ระดับชั้นมัธยมศึกษาปีที่ 1</p> <p>-กิจกรรมค่ายพักแรมลูกเสือสามัญ ระดับชั้นมัธยมศึกษาปีที่ 2</p> <p>-กิจกรรมค่ายพักแรมลูกเสือสามัญ ระดับชั้นมัธยมศึกษาปีที่ 3</p> <p>-กิจกรรมค่ายพัฒนาคุณธรรมจริยธรรม ผู้เรียน ระดับชั้นมัธยมศึกษาปีที่ 4</p>	ร้อยละ 85

มาตรการ	โครงการ/กิจกรรม/งานประจำ	ตัวชี้วัด ความสำเร็จ
	โครงการที่ 23 โครงการส่งเสริมสุขภาพทางกาย และจิตสังคมของผู้เรียน -กิจกรรมตรวจสุขภาพนักเรียน -กิจกรรมป้องกันภัยประกันอุบัติเหตุ -กิจกรรมอบรมเชิงปฏิบัติการปฐมพยาบาล -กิจกรรมอบรมเชิงปฏิบัติการสถานการณ์ฉุกเฉินโรค อุบัติใหม่ -กิจกรรมป้องกันโรคติดต่ออุบัติใหม่อุบัติซ้ำ	ร้อยละ 85
	โครงการที่ 26 โครงการโรงเรียนวิถีพุทธและ โรงเรียนคุณธรรม -กิจกรรมวันสำคัญทางพระพุทธศาสนา -กิจกรรมสวดมนต์ปฏิบัติธรรม ประจำสัปดาห์ -กิจกรรมของหายได้คืน -กิจกรรมประกวดมารยาทชาวพุทธ -กิจกรรมโครงการคุณธรรม -กิจกรรมบรรพชาสามเณร	ร้อยละ 85
	งานประจำ -จัดหาวัสดุอุปกรณ์ทัศนศิลป์ -จัดหาวัสดุอุปกรณ์ดนตรีไทย -จัดหาวัสดุอุปกรณ์วงโยธวาทิต -จัดหาวัสดุอุปกรณ์วงสตริง -จัดหาวัสดุอุปกรณ์ นาฏศิลป์โขงไหว้ครูดนตรี -จัดหาผู้เชี่ยวชาญด้านทัศนศิลป์ดนตรีไทย ดนตรีสากลนาฏศิลป์ -จัดการแสดงดนตรีและการแสดงนาฏศิลป์กับ หน่วยงานภายนอก -งานปรับปรุงซ่อมบำรุงดูแลรักษาสระว่ายน้ำ -งานเปลี่ยนถ่ายน้ำมันเครื่อง	ร้อยละ 85

มาตรการ	โครงการ/กิจกรรม/งานประจำ	ตัวชี้วัด ความสำเร็จ
มาตรการ 2 ส่งเสริมให้ผู้เรียนสืบสานงานตามพระราชดำริ	โครงการที่ 7 โครงการพัฒนาระบบการบริหารจัดการกลุ่มบริหารวิชาการ -กิจกรรมพัฒนาหลักสูตรสถานศึกษา/หลักสูตรสาระเพิ่มเติมฯ	ร้อยละ 80
	โครงการที่ 19 โครงการสืบสาน รักษา ต่อยอดงานพระราชดำริ -กิจกรรมสวนพฤกษศาสตร์โรงเรียน -กิจกรรมศาสตร์พระราชา ฟังพาด้วยพอเพียง	ร้อยละ 80
	โครงการที่ 26 โครงการโรงเรียนวิถีพุทธและโรงเรียนคุณธรรม -กิจกรรมรับประทานอาหารตามแนวเศรษฐกิจพอเพียง	ร้อยละ 85
มาตรการ 3 ปรับปรุงระเบียบว่าด้วยการอยู่ประจำให้เหมาะสมกับระบบโรงเรียนประจำแบบ Public School และสอดคล้องกับ พ.ร.บ. การศึกษาแห่งชาติและกฎหมายที่เกี่ยวข้อง	โครงการที่ 7 โครงการพัฒนาระบบการบริหารจัดการกลุ่มบริหารวิชาการ -กิจกรรมพัฒนาหลักสูตรสถานศึกษา/หลักสูตรสาระเพิ่มเติมฯ	ร้อยละ 80
	โครงการที่ 4 โครงการพัฒนาระบบการบริหารจัดการกลุ่มบริหารงานบุคคล -ประกวดระเบียบวินัยแถวและระเบียบวินัยโรงเรียน	ร้อยละ 85
	งานประจำ -งานวินัยและการรักษาวินัย	ร้อยละ 85
มาตรการ 4 พัฒนาและส่งเสริมรูปแบบการจัดการเรียนรู้เกี่ยวกับงานตามพระราชดำริ	โครงการที่ 3 โครงการพัฒนาระบบการบริหารจัดการกลุ่มบริหารวิชาการ -กิจกรรมพัฒนาหลักสูตรสถานศึกษา/หลักสูตรสาระเพิ่มเติมฯ	ร้อยละ 85
	โครงการที่ 9 โครงการพัฒนาทักษะกลุ่มสาระการเรียนรู้การงานอาชีพ -กิจกรรมตลาดนัดอาชีพ	ร้อยละ 85

มาตรการ	โครงการ/กิจกรรม/งานประจำ	ตัวชี้วัด ความสำเร็จ
	โครงการที่ 19 โครงการสืบสานรักษาต่อยอดงานพระราชดำริ -กิจกรรมห้องเรียนพอเพียง	ร้อยละ 80
	โครงการที่ 24 โครงการประสานความร่วมมือสัมพันธ์ชุมชน -กิจกรรมทักษะชีวิตฯ "จารึกความดีตามรอยพ่อ"	ร้อยละ 85
	โครงการที่ 26 โครงการโรงเรียนวิถีพุทธและโรงเรียนคุณธรรม -กิจกรรมรับประทานอาหารตามแนวเศรษฐกิจพอเพียง	ร้อยละ 85
มาตรการ 5 น้อมนำหลักปรัชญาของเศรษฐกิจพอเพียงมาเป็นแนวทางการพัฒนาคุณภาพการศึกษาทุกมิติ	โครงการที่ 9 โครงการพัฒนาทักษะกลุ่มสาระการเรียนรู้การงานอาชีพ -กิจกรรมตลาดนัดอาชีพ	ร้อยละ 85
	โครงการที่ 19 โครงการสืบสานรักษาต่อยอดงานพระราชดำริ -กิจกรรมศาสตร์พระราชา ฟังพาด้วยพอเพียง	ร้อยละ 85
	โครงการที่ 26 โครงการโรงเรียนวิถีพุทธและโรงเรียนคุณธรรม -กิจกรรมรับประทานอาหารตามแนวเศรษฐกิจพอเพียง	ร้อยละ 85
มาตรการ 6 รณรงค์ป้องกันและแก้ไขปัญหายาเสพติดและอบายมุข	โครงการที่ 5 โครงการพัฒนาระบบอยู่ประจำสู่การเป็นสุภาพบุรุษตามพระราชประสงค์ -กิจกรรมการคัดกรองสารเสพติดนักเรียน	ร้อยละ 85
	โครงการที่ 16 โครงการพัฒนาศักยภาพทางด้านกีฬาสู่ความเป็นเลิศ -กิจกรรมการแข่งขันว่ายน้ำภายในระหว่างบ้าน -การแข่งขันกีฬารักบี้ฟุตบอลภายในระหว่างบ้าน -กิจกรรมการแข่งขันกีฬากรีฑาภายในระหว่างบ้าน -กิจกรรมการแข่งขันกีฬาฟุตบอลภายในระหว่างบ้าน	ร้อยละ 85

มาตรการ	โครงการ/กิจกรรม/งานประจำ	ตัวชี้วัด ความสำเร็จ
	<p>โครงการที่ 23 โครงการส่งเสริมสุขภาพทางกาย และจิตสังคมของผู้เรียน</p> <ul style="list-style-type: none"> -กิจกรรมตรวจสุขภาพนักเรียน -กิจกรรมสร้างเสริมภาวะสุขภาพ -กิจกรรมอบรมเชิงปฏิบัติการภาวะโภชนาการสมวัย -กิจกรรมอบรมเชิงปฏิบัติการปฐมพยาบาล -กิจกรรมอบรมเชิงปฏิบัติการสถานการณ์ฉุกเฉิน <p>โรคอุบัติใหม่</p> <ul style="list-style-type: none"> -กิจกรรมป้องกันโรคติดต่ออุบัติใหม่อุบัติซ้ำ 	ร้อยละ 85
มาตรการ 7 ทรนรงค์การแต่งกาย ถูกต้องตามระเบียบและวัฒนธรรม ประเพณี	<p>โครงการที่ 4 โครงการพัฒนาระบบการบริหาร จัดการกลุ่มบริหารงานบุคคล</p> <ul style="list-style-type: none"> -กิจกรรมประกวดระเบียบวินัยนักเรียน 	ร้อยละ 85
	<p>โครงการที่ 15 โครงการพัฒนาทักษะกลุ่มสาระ การเรียนรู้ศิลปะ</p> <ul style="list-style-type: none"> -การเผยแพร่ศิลปะวัฒนธรรมไทยในต่างประเทศ 	ร้อยละ 85
มาตรการ 8 พัฒนาบุคลิกภาพครู บุคลากร นักเรียนให้เหมาะสมกับ โรงเรียนในพระบรมราชูปถัมภ์	<p>โครงการที่ 3 โครงการพัฒนาระบบการบริหาร จัดการกลุ่มบริหารงบประมาณ</p> <ul style="list-style-type: none"> -กิจกรรมค่าตอบแทนค่าเดินทางไปราชการ/ประชุม 	ร้อยละ 85
	<p>โครงการที่ 4 โครงการพัฒนาระบบการบริหาร จัดการกลุ่มบริหารงานบุคคล</p> <ul style="list-style-type: none"> -กิจกรรมประชุมคณะกรรมการกลุ่มบริหารงานบุคคล -กิจกรรมการประชุมเชิงปฏิบัติการสัมมนาครู และบุคลากร 	ร้อยละ 85
	<p>โครงการที่ 5 โครงการพัฒนาระบบอยู่ประจำสู่ การเป็นสุภาพบุรุษตามพระราชประสงค์</p> <ul style="list-style-type: none"> -กิจกรรมเข้ารับพระราชทานเหรียญกระดานชนวน -กิจกรรมรับประทานอาหารตะวันตก 	ร้อยละ 85

มาตรการ	โครงการ/กิจกรรม/งานประจำ	ตัวชี้วัด ความสำเร็จ
	โครงการที่ 23 โครงการส่งเสริมสุขภาพร่างกาย และจิตสังคมของผู้เรียน -กิจกรรมสร้างเสริมภาวะสุขภาพ -กิจกรรมอบรมเชิงปฏิบัติการภาวะ โภชนาการสมวัย	ร้อยละ 85
มาตรการ 9 เสริมสร้างบุคลากร ให้มีความจงรักภักดี ต่อสถาบัน หลักของชาติ	โครงการที่ 4 โครงการพัฒนาระบบการบริหาร จัดการกลุ่มบริหารงานบุคคล -กิจกรรมประชุมคณะกรรมการกลุ่มบริหารงานบุคคล -กิจกรรมส่งเสริมประชาธิปไตยในโรงเรียน -กิจกรรมสำนึกในพระมหากรุณาธิคุณรับเสด็จ และเข้าเฝ้าพระบรมวงศานุวงศ์ -กิจกรรมวันแม่และวันพ่อแห่งชาติ -กิจกรรมวันคล้ายวันสวรรคต -กิจกรรมเทิดพระเกียรติ -กิจกรรมวันสถาปนาโรงเรียน -กิจกรรมวันเฉลิมพระชนมพรรษา	ร้อยละ 85
มาตรการ 10 ส่งเสริมให้บุคลากร ร่วมกิจกรรมเกี่ยวกับสถาบันชาติ ศาสนา พระมหากษัตริย์	โครงการที่ 4 โครงการพัฒนาระบบการบริหาร จัดการกลุ่มบริหารงานบุคคล -กิจกรรมสำนึกในพระมหากรุณาธิคุณรับเสด็จ และเข้าเฝ้าพระบรมวงศานุวงศ์ -กิจกรรมวันแม่และวันพ่อแห่งชาติ -กิจกรรมวันคล้ายวันสวรรคต -กิจกรรมเทิดพระเกียรติ -กิจกรรมวันเฉลิมพระชนมพรรษา	ร้อยละ 85
	โครงการที่ 26 โครงการโรงเรียนวิถีพุทธและ โรงเรียนคุณธรรม -กิจกรรมวันสำคัญทางพระพุทธศาสนา -กิจกรรมส่งเสริมคุณธรรมครูและบุคลากร (วิถีพุทธ)	ร้อยละ 85

มาตรการ	โครงการ/กิจกรรม/งานประจำ	ตัวชี้วัด ความสำเร็จ
มาตรการ 11 สนับสนุน ส่งเสริม ให้มีการจัดกิจกรรมเกี่ยวกับ สถาบันชาติ ศาสนา พระมหากษัตริย์ ภายในโรงเรียน	โครงการที่ 4 โครงการพัฒนาระบบการบริหาร จัดการกลุ่มบริหารงานบุคคล -กิจกรรมสำนึกในพระมหากรุณาธิคุณรับเสด็จและเข้า เฝ้าพระบรมวงศานุวงศ์ -กิจกรรมวันแม่และวันพ่อแห่งชาติ -กิจกรรมวันคล้ายวันสวรรคต -กิจกรรมเทิดพระเกียรติ -กิจกรรมวันเฉลิมพระชนมพรรษา	ร้อยละ 85
	โครงการที่ 5 โครงการพัฒนาระบบอยู่ประจำสู่การ เป็นสุภาพบุรุษตามพระราชประสงค์ -กิจกรรมวันไหว้ครู	ร้อยละ 85
	โครงการที่ 12 โครงการพัฒนาทักษะกลุ่มสาระการ เรียนรู้สังคมศึกษา ศาสนา และวัฒนธรรม -กิจกรรมสอบธรรมศึกษาชั้นตรี โท เอก -กิจกรรมพระครูสอนศีลธรรม	ร้อยละ 73
	โครงการที่ 17 โครงการพัฒนาคุณภาพกิจกรรม พัฒนาผู้เรียน -กิจกรรมวันคล้ายวันสถาปนาคณะลูกเสือแห่งชาติ -กิจกรรมวันคล้ายวันสวรรคต ล้นเกล้าฯ ร.6	ร้อยละ 85
	โครงการที่ 26 โครงการโรงเรียนวิถีพุทธและ โรงเรียนคุณธรรม -กิจกรรมวันสำคัญทางพระพุทธศาสนา -กิจกรรมสวดมนต์ปฏิบัติธรรมประจำสัปดาห์	ร้อยละ 85
	งานประจำ -งานจัดอาคารสถานที่กิจกรรมของโรงเรียนและงาน เกี่ยวกับสถาบันพระมหากษัตริย์	ร้อยละ 85

กลยุทธ์ 2 พัฒนานักเรียนให้มีศักยภาพด้านพหุปัญญา การใช้เทคโนโลยีสู่ยุคดิจิทัล มีเครือข่ายวิชาการ
สู่สากล และมีการประสานความร่วมมือทั้งในประเทศและต่างประเทศ

มาตรการ	โครงการ/กิจกรรม/งานประจำ	ตัวชี้วัดความสำเร็จ
มาตรการ 1 ส่งเสริมการพัฒนา ผู้เรียนให้มีคุณลักษณะผู้เรียนใน ศตวรรษที่ 21	โครงการที่ 7 พัฒนาระบบการบริหารจัดการกลุ่ม บริหารวิชาการ -กิจกรรมพัฒนาหลักสูตรสถานศึกษา/หลักสูตรสาระ เพิ่มเติมฯ	ร้อยละ 80
	โครงการที่ 8 โครงการพัฒนาคุณภาพวิชาการและ ยกระดับผลสัมฤทธิ์ทางการเรียน -ราชวิทยาลัยติตดาว -กิจกรรมการแข่งขันตอบปัญหาวิชาการ -กิจกรรมแสดงผลการสืบค้นหาคำถามความรู้ (IS)	ร้อยละ 70
	โครงการที่ 9 โครงการพัฒนาทักษะกลุ่มสาระการ เรียนรู้การงานอาชีพ -กิจกรรมพัฒนาทักษะการงานอาชีพ -กิจกรรมตลาดนัดอาชีพ	ร้อยละ 85
	โครงการที่ 10 โครงการพัฒนาทักษะกลุ่มสาระการ เรียนรู้วิทยาศาสตร์และเทคโนโลยี -กิจกรรมสัปดาห์วิทยาศาสตร์ -เสริมสร้างพัฒนาศักยภาพผู้เรียนทุกระดับชั้น -สร้างสรรค์นวัตกรรม ภ.ป.ร.ราชวิทยาลัย -กิจกรรมยกระดับผลสัมฤทธิ์วิชาวิทยาศาสตร์ทุก ระดับชั้น	ร้อยละ 70
	โครงการที่ 11 โครงการพัฒนาทักษะกลุ่มสาระการ เรียนรู้คณิตศาสตร์ -กิจกรรมค่ายคณิตศาสตร์ -กิจกรรม A-math -การพัฒนา Soft Skills ของผู้เรียนด้วยกิจกรรม คณิตศาสตร์สร้างสรรค์	ร้อยละ 70

มาตรการ	โครงการ/กิจกรรม/งานประจำ	ตัวชี้วัดความสำเร็จ
	โครงการที่ 13 โครงการพัฒนาทักษะกลุ่มสาระการเรียนรู้ภาษาไทย -กิจกรรมสนุกอ่าน สำราญเขียน	ร้อยละ 73
	โครงการที่ 15 โครงการพัฒนาทักษะกลุ่มสาระการเรียนรู้ศิลปะ -ค่ายดนตรีไทย ค่ายดนตรีสากล ค่ายนาฏศิลป์ -การจัดการแสดงผลสัมฤทธิ์ในวันสำคัญ -สร้างสรรค์งานศิลปะฉลองครบ 60 ปี โรงเรียน ภ.ป.ร. ราชวิทยาลัยฯ -พัฒนาทักษะและศักยภาพทางนาฏศิลป์โขน -กิจกรรมส่งเสริมสุนทรียภาพของนักเรียนกิจกรรมในกลุ่มสาระการเรียนรู้ศิลปะ	ร้อยละ 85
	โครงการที่ 18 โครงการพัฒนาระบบงานแนะแนวในศตวรรษที่ 21 -กิจกรรมบรรยายให้ความรู้ เจาะลึกTCAS -กิจกรรมแนะแนวสร้างแรงบันดาลใจ มุ่งสู่นาคต -กิจกรรมแนะแนวการศึกษาและทักษะชีวิต	ร้อยละ 85
	โครงการที่ 20 โครงการพัฒนาแหล่งเรียนรู้ในศตวรรษที่ 21 และส่งเสริมนิสัยรักการอ่าน -กิจกรรมส่งเสริมนิสัยรักการอ่าน	ร้อยละ 80
มาตรการ 2 พัฒนาและส่งเสริมสนับสนุนการจัดการเรียนการสอนและกิจกรรมพัฒนาผู้เรียน เพื่อให้ผู้เรียนมีศักยภาพระดับสากล	โครงการที่ 5 โครงการพัฒนาระบบอยู่ประจำสู่การเป็นสุภาพบุรุษตามพระราชประสงค์ -กิจกรรมรับประทานอาหารเช้า	ร้อยละ 85
	โครงการที่ 7 โครงการพัฒนาระบบการบริหารจัดการกลุ่มบริหารวิชาการ -พัฒนาหลักสูตรสถานศึกษา/หลักสูตรสาระเพิ่มเติมฯ -ประชุมสัมมนาการบริหารงานวิชาการ -นิเทศภายใน/นิเทศการศึกษา -อบรมพัฒนาครูการจัดทำแผนการเรียนรู้ -กิจกรรมพัฒนาสื่อแหล่งเรียนรู้และนวัตกรรม	ร้อยละ 80

มาตรการ	โครงการ/กิจกรรม/งานประจำ	ตัวชี้วัดความสำเร็จ
	<p>โครงการที่ 8 โครงการพัฒนาคุณภาพวิชาการและยกระดับผลสัมฤทธิ์ทางการเรียน</p> <ul style="list-style-type: none"> -กิจกรรมค่ายเปิดโลกวิชาการ เสริมทักษะการเรียนรู้ -กิจกรรมแข่งขันตอบปัญหาทางวิชาการ -กิจกรรมการแข่งขันหน่วยงานภายในและหน่วยงานภายนอก -กิจกรรมแสดงผลการสืบค้นหาค้นคว้าความรู้ (IS) -กิจกรรมส่งเสริมประสิทธิผลการวัดและประเมินผลทางการศึกษา 	ร้อยละ 70
	<p>โครงการที่ 10 โครงการพัฒนาทักษะกลุ่มสาระการเรียนรู้วิทยาศาสตร์และเทคโนโลยี</p> <ul style="list-style-type: none"> -เสริมสร้างพัฒนาศักยภาพผู้เรียนทุกระดับชั้น -สร้างสรรค์นวัตกรรม ภ.ป.ร.ราชวิทยาลัย -กิจกรรมค่ายวิทยาศาสตร์ 	ร้อยละ 70
	<p>โครงการที่ 11 โครงการพัฒนาทักษะกลุ่มสาระการเรียนรู้คณิตศาสตร์</p> <ul style="list-style-type: none"> -กิจกรรมค่ายคณิตศาสตร์ -การพัฒนา Soft Skills ของผู้เรียนด้วยกิจกรรมคณิตศาสตร์สร้างสรรค์ 	ร้อยละ 70
	<p>โครงการที่ 13 โครงการพัฒนาทักษะกลุ่มสาระการเรียนรู้ภาษาไทย</p> <ul style="list-style-type: none"> -วันสุนทรภู่ครูกวี 	ร้อยละ 73
	<p>โครงการที่ 14 โครงการพัฒนาทักษะกลุ่มสาระการเรียนรู้ภาษาต่างประเทศ</p> <ul style="list-style-type: none"> -กิจกรรมแลกเปลี่ยนเรียนรู้นักเรียนไปต่างประเทศ -กิจกรรมจ้างครูต่างประเทศ -กิจกรรมส่งเสริมการเรียนรู้ภาษาจีนทั้งในประเทศและต่างประเทศ 	ร้อยละ 70

มาตรการ	โครงการ/กิจกรรม/งานประจำ	ตัวชี้วัดความสำเร็จ
	-กิจกรรมเรียนเสริมภาษาจีนเพื่อการสอบ วัดระดับความรู้ภาษาจีน (YCT1-6 & HSK 1- 4) และสำหรับยื่นขอทุนเพื่อการศึกษาต่อณ สาธารณรัฐประชาชนจีน -กิจกรรมการฝึกทักษะการใช้ภาษาจีนผ่านศิลปะและ วัฒนธรรมจีน -Chinese with Me -Lost in Bangkok	
	โครงการที่ 15 โครงการพัฒนาทักษะกลุ่มสาระการ เรียนรู้ศิลปะ -พัฒนาปรับปรุงห้องปฏิบัติการดนตรีสากล ดนตรีไทย และนาฏศิลป์ไทย	ร้อยละ 85
	โครงการที่ 18 โครงการพัฒนาระบบงานแนะแนวใน ศตวรรษที่ 21 -กิจกรรมกรรมสัมพันธ์สอบและติดตามผลการศึกษา	ร้อยละ 85
	โครงการที่ 22 โครงการพัฒนาห้องเรียน ภาษาอังกฤษแบบเข้ม I.E.P -กิจกรรม One Day Trip -กิจกรรมการเบิกจ่ายเงินเดือนครูต่างชาติ -กิจกรรม IEP. English Camp -กิจกรรมสอบวัดระดับความสามารถ CEFR -กิจกรรม Overseas Classroom -กิจกรรมแข่งขันทักษะทางวิชาการ -กิจกรรมสืบสานวัฒนธรรมตะวันตก -กิจกรรมการฝึกทำอาหารแบบตะวันตก -กิจกรรมปรับปรุงห้องเรียน IEP	ร้อยละ 85
	โครงการที่ 25 โครงการพัฒนาระบบประชาสัมพันธ์ และสารสนเทศ -กิจกรรมจัดทำสื่อประชาสัมพันธ์โรงเรียน	ร้อยละ 85

มาตรการ	โครงการ/กิจกรรม/งานประจำ	ตัวชี้วัดความสำเร็จ
มาตรการ 3 ส่งเสริมให้นักเรียนรู้หน้าที่พลเมือง เพื่อเป็นคนดีของสังคม มีจิตสาธารณะ และรับผิดชอบต่อสังคมเรื่องอนุรักษ์พลังงานและสิ่งแวดล้อม	โครงการที่ 4 โครงการพัฒนาระบบการบริหารจัดการกลุ่มบริหารงานบุคคล -กิจกรรมส่งเสริมประชาธิปไตยในโรงเรียน -กิจกรรมงานคณะกรรมการนักเรียน	ร้อยละ 85
	โครงการที่ 5 โครงการพัฒนาระบบอยู่ประจำสู่การเป็นสุภาพบุรุษตามพระราชประสงค์ -อบรมจิตอาสา 904	ร้อยละ 85
	โครงการที่ 12 โครงการพัฒนาทักษะกลุ่มสาระการเรียนรู้สังคมศึกษา ศาสนา และวัฒนธรรม -กิจกรรมรวมพลังสร้างสรรค์ประชาธิปไตยในสถานศึกษา	ร้อยละ 73
	โครงการที่ 17 โครงการพัฒนาคุณภาพกิจกรรมพัฒนาผู้เรียน -กิจกรรมศึกษาแหล่งเรียนรู้ตามความสนใจและจิตอาสา ประถมศึกษาปีที่ 5 -กิจกรรมศึกษาแหล่งเรียนรู้ตามความสนใจและจิตอาสา ประถมศึกษาปีที่ 6 -กิจกรรมศึกษาแหล่งเรียนรู้ตามความสนใจ และจิตอาสา มัธยมศึกษาปีที่ 1 -กิจกรรมศึกษาแหล่งเรียนรู้ตามความสนใจ และจิตอาสา มัธยมศึกษาปีที่ 2 -กิจกรรมศึกษาแหล่งเรียนรู้ตามความสนใจ และจิตอาสา มัธยมศึกษาปีที่ 3 -กิจกรรมศึกษาแหล่งเรียนรู้ตามความสนใจและจิตอาสา มัธยมศึกษาปีที่ 4 -กิจกรรมศึกษาแหล่งเรียนรู้ตามความสนใจและจิตอาสา มัธยมศึกษาปีที่ 5 -กิจกรรมศึกษาแหล่งเรียนรู้ตามความสนใจและจิตอาสา มัธยมศึกษาปีที่ 6 -ชุมนุมและจิตอาสา	ร้อยละ 85

มาตรการ	โครงการ/กิจกรรม/งานประจำ	ตัวชี้วัดความสำเร็จ
	-นักศึกษาวิชาทหาร -การเรียนการสอนลูกเสือ	
	โครงการที่ 21 โครงการพัฒนาพลังงานและ สิ่งแวดล้อมที่เอื้อต่อการเรียนรู้ -กิจกรรมพลังงานเพื่อชีวิต -กิจกรรมพลังงานแห่งการเรียนรู้สู่การอนุรักษ์พลังงาน และสิ่งแวดล้อม	ร้อยละ 70
	โครงการที่ 24 โครงการประสานความร่วมมือ สัมพันธ์ชุมชน -กิจกรรมรินน้ำใจสู่น้องชาวดั้	ร้อยละ 85
มาตรการ 4 พัฒนาครูและ บุคลากรทางการศึกษาให้สามารถ จัดกิจกรรมการเรียนรู้ที่ หลากหลายและตอบสนองความ ต้องการของผู้เรียน	โครงการที่ 3 โครงการพัฒนาระบบการบริหาร จัดการกลุ่มบริหารงบประมาณ -กิจกรรมค่าตอบแทนค่าเดินทางไปราชการ/ประชุม	ร้อยละ 85
	โครงการที่ 7 โครงการพัฒนาระบบการบริหาร จัดการกลุ่มบริหารวิชาการ -กิจกรรมประชุมสัมมนาการบริหารงานวิชาการ -กิจกรรมนิเทศภายใน/นิเทศการศึกษา -กิจกรรมอบรมพัฒนาครูการจัดทำแผนการเรียนรู้ -กิจกรรมพัฒนาสื่อแหล่งเรียนรู้และนวัตกรรม	ร้อยละ 80
	โครงการที่ 11 โครงการพัฒนาทักษะกลุ่มสาระการ เรียนรู้คณิตศาสตร์ -อบรมสัมมนาครูภาคฤดูร้อนสมาคมคณิตศาสตร์	ร้อยละ 70
	โครงการที่ 17 โครงการพัฒนาคุณภาพกิจกรรม พัฒนาผู้เรียน -กิจกรรมศึกษาแหล่งเรียนรู้ตามความสนใจ และจิตอาสา มัธยมศึกษาปีที่ 4 -กิจกรรมศึกษาแหล่งเรียนรู้ตามความสนใจ และจิตอาสา มัธยมศึกษาปีที่ 5	ร้อยละ 85

มาตรการ	โครงการ/กิจกรรม/งานประจำ	ตัวชี้วัดความสำเร็จ
	-กิจกรรมศึกษาแหล่งเรียนรู้ตามความสนใจ และจิตอาสา มัธยมศึกษาปีที่ 6 -กิจกรรมชุมนุมและจิตอาสา	
มาตรการ 5 สร้างขวัญ กำลังใจ ความสามัคคีในหมู่คณะและ ส่งเสริมความก้าวหน้าทางวิชาชีพ แก่ครูและบุคลากรทางการศึกษา	โครงการที่ 4 โครงการพัฒนาระบบการบริหาร จัดการกลุ่มบริหารงานบุคคล -กิจกรรมเสริมสร้างขวัญและกำลังใจบุคลากร	ร้อยละ 85
	โครงการที่ 24 โครงการประสานความร่วมมือ สัมพันธ์ชุมชน -กิจกรรมงานกีฬาเชื่อมสัมพันธ์ “ปิดกล่องซอล์ครู”	ร้อยละ 85
มาตรการ 6 ส่งเสริมให้ครูและ บุคลากรทางการศึกษา นำ นวัตกรรมและเทคโนโลยีมาใช้ในการ พัฒนาคุณภาพการศึกษา	โครงการที่ 7 โครงการพัฒนาระบบการบริหาร จัดการกลุ่มบริหารวิชาการ -ประชุมสัมมนาการบริหารงานวิชาการ -นิเทศภายใน/นิเทศการศึกษา -อบรมพัฒนาครูการจัดทำแผนการเรียนรู้ -พัฒนาสื่อแหล่งเรียนรู้และนวัตกรรม	ร้อยละ 80
	โครงการที่ 8 โครงการพัฒนาคุณภาพวิชาการและ ยกระดับผลสัมฤทธิ์ทางการเรียน -แสดงผลการสืบค้นหาค้นหาองค์ความรู้ (IS)	ร้อยละ 70
	โครงการที่ 10 โครงการพัฒนาทักษะกลุ่มสาระการ เรียนรู้วิทยาศาสตร์และเทคโนโลยี -สร้างสรรค์นวัตกรรม ภ.ป.ร.ราชวิทยาลัย	ร้อยละ 70
	โครงการที่ 11 โครงการพัฒนาทักษะกลุ่มสาระการ เรียนรู้คณิตศาสตร์ -อบรมสัมมนาครูภาคฤดูร้อนสมาคมคณิตศาสตร์	ร้อยละ 70
	โครงการที่ 20 โครงการพัฒนาแหล่งเรียนรู้ใน ศตวรรษที่ 21 และส่งเสริมนิสัยรักการอ่าน -กิจกรรมห้องสมุดดิจิทัล	ร้อยละ 80
	งานประจำ -งานเสริมสร้างประสิทธิภาพในการปฏิบัติราชการ	ร้อยละ 85

มาตรการ	โครงการ/กิจกรรม/งานประจำ	ตัวชี้วัดความสำเร็จ
มาตรการ 7 สร้างจิตสำนึก ส่งเสริมครูและบุคลากรทางการศึกษาให้เป็นผู้มีจรรยาบรรณและมาตรฐานวิชาชีพในการปฏิบัติหน้าที่	โครงการที่ 4 โครงการพัฒนาระบบการบริหารจัดการกลุ่มบริหารงานบุคคล -กิจกรรมการประชุมเชิงปฏิบัติการสัมมนาครูและบุคลากร	ร้อยละ 85
	งานประจำ -งานเสริมสร้างประสิทธิภาพในการปฏิบัติราชการ	ร้อยละ 85
มาตรการ 8 พัฒนาระบบเทคโนโลยีสารสนเทศให้เอื้อต่อการจัดการศึกษาของโรงเรียนอย่างคุ้มค่าและมีประสิทธิภาพ	โครงการที่ 2 โครงการพัฒนาระบบการบริหารจัดการงานนโยบายและแผน และประกันคุณภาพการศึกษา -กิจกรรมงานสารสนเทศโรงเรียน -กิจกรรมงานสารสนเทศหน่วยงาน	ร้อยละ 85
	โครงการที่ 3 โครงการพัฒนาระบบการบริหารจัดการกลุ่มบริหารงบประมาณ -ส่งเสริมการบริหารจัดการอย่างมีคุณภาพของสถานศึกษา -การบำรุงรักษาครุภัณฑ์	ร้อยละ 85
	โครงการที่ 4 โครงการพัฒนาระบบการบริหารจัดการกลุ่มบริหารงานบุคคล -กิจกรรมพัฒนาระบบดูแลช่วยเหลือนักเรียน	ร้อยละ 85
	โครงการที่ 20 โครงการพัฒนาแหล่งเรียนรู้ในศตวรรษที่ 21 และส่งเสริมนิสัยรักการอ่าน -กิจกรรมห้องสมุดดิจิทัล -กิจกรรมพัฒนาทรัพยากรสารสนเทศ	ร้อยละ 80
	งานประจำ -งานพัฒนาระบบเทคโนโลยีสารสนเทศและเครือข่ายข้อมูลโรงเรียน -งานพัฒนาระบบข้อมูลเพื่อการสารสนเทศและประชาสัมพันธ์ -งานพัฒนาและปรับปรุงงานไอทีศนศึกษา	ร้อยละ 85

มาตรการ	โครงการ/กิจกรรม/งานประจำ	ตัวชี้วัดความสำเร็จ
มาตรการ 9 ส่งเสริมความเป็นเลิศของผู้เรียนสู่สากล	โครงการที่ 4 โครงการพัฒนาระบบการบริหารจัดการกลุ่มบริหารงานบุคคล -ส่งเสริมกีฬารักบี้สู่ความเป็นเลิศ	ร้อยละ 85
	โครงการที่ 7 โครงการพัฒนาระบบการบริหารจัดการกลุ่มบริหารวิชาการ -กิจกรรมพัฒนาหลักสูตรสถานศึกษา/หลักสูตรสาระเพิ่มเติมฯ	ร้อยละ 80
	โครงการที่ 8 โครงการพัฒนาคุณภาพวิชาการและยกระดับผลสัมฤทธิ์ทางการเรียน -อบรมวิชาการยกระดับผลสัมฤทธิ์ทางการเรียนรู่ของนักเรียน ชั้นมัธยมศึกษาปีที่ 6 -ราชวิทย์ติดดาว -กิจกรรมการแข่งขันหน่วยงานภายในและหน่วยงานภายนอก -กิจกรรมแสดงผลการสืบค้นหาคำความรู้ (IS) -Open House	ร้อยละ 70
	โครงการที่ 14 โครงการพัฒนาทักษะกลุ่มสาระการเรียนรู้ภาษาต่างประเทศ -กิจกรรมแลกเปลี่ยนเรียนรู้นักเรียนไปต่างประเทศ -กิจกรรมจ้างครูต่างประเทศ -กิจกรรมส่งเสริมการเรียนรู้ภาษาจีนทั้งในประเทศและต่างประเทศ -กิจกรรมเรียนเสริมภาษาจีนเพื่อการสอบวัดระดับความรู้ภาษาจีน (YCT1-6 & HSK 1- 4) และสำหรับยื่นขอทุนเพื่อการศึกษาต่อณ สาธารณรัฐประชาชนจีน -กิจกรรมการฝึกทักษะการใช้ภาษาจีนผ่านศิลปะและวัฒนธรรมจีน -Chinese with Me -Lost in Bangkok	ร้อยละ 70

มาตรการ	โครงการ/กิจกรรม/งานประจำ	ตัวชี้วัดความสำเร็จ
	โครงการที่ 15 โครงการพัฒนาทักษะกลุ่มสาระการเรียนรู้ศิลปะ -ส่งเสริมความเป็นเลิศทางด้านศิลปะดนตรีไทย ดนตรีสากล วงโยธวาทิต นาฏศิลป์โขน การขับร้องสากล และไทยสากล	ร้อยละ 85
	โครงการที่ 16 โครงการพัฒนาศักยภาพทางด้านกีฬาสู่ความเป็นเลิศ -ส่งเสริมความเป็นเลิศทางด้านกีฬารักบี้ฟุตบอลและมินิรักบี้ฟุตบอล -ส่งเสริมความเป็นเลิศทางกีฬาฟุตซอล -ส่งเสริมความเป็นเลิศทางกีฬาฟุตบอล -ส่งเสริมความเป็นเลิศทางกีฬาวolleyball -ส่งเสริมความเป็นเลิศทางกีฬากรีฑา -ส่งเสริมความเป็นเลิศทางกีฬาบาสเกตบอล -ส่งเสริมความเป็นเลิศทางกีฬาเปตอง -ส่งเสริมความเป็นเลิศทางกีฬามวยสากลและมวยไทย -ส่งเสริมความเป็นเลิศทางกีฬาบริดจ์ (Bridge)	ร้อยละ 85
	โครงการที่ 22 โครงการพัฒนาห้องเรียนภาษาอังกฤษแบบเข้ม I.E.P -กิจกรรม One Day Trip -กิจกรรมการเบิกจ่ายเงินเดือนครูต่างชาติ -กิจกรรม IEP. English Camp -กิจกรรมสอบวัดระดับความสามารถ CEFR -กิจกรรม Overseas Classroom -กิจกรรมแข่งขันทักษะทางวิชาการ -กิจกรรมสืบสานวัฒนธรรมตะวันตก -กิจกรรมปรับปรุงห้องเรียน IEP	ร้อยละ 85
	งานประจำ -งานจัดหาวัสดุ/ซ่อมแซม-อุปกรณ์ทัศนศิลป์ -งานจัดหาวัสดุ/ซ่อมแซม-อุปกรณ์ดนตรีไทย	ร้อยละ 85

มาตรการ	โครงการ/กิจกรรม/งานประจำ	ตัวชี้วัดความสำเร็จ
	-งานจัดหาวัสดุ/ซ่อมแซม-อุปกรณ์วงโยธาวิทิต -งานจัดหาวัสดุ/ซ่อมแซม-อุปกรณ์วงสตริง -งานจัดหาวัสดุ/ซ่อมแซม-อุปกรณ์ นาฏศิลป์โขน -งานปรับปรุงซ่อมบำรุงดูแลรักษาสระว่ายน้ำ -งานจัดซื้อวัสดุอุปกรณ์ส่งเสริมการเรียนการสอน ในชั้นเรียน	
มาตรการ 10 สร้างและพัฒนา เครือข่ายทางการศึกษา ทั้งภายในประเทศและต่างประเทศ	โครงการที่ 4 โครงการพัฒนาระบบการบริหาร จัดการกลุ่มบริหารงานบุคคล -ส่งเสริมกีฬารักบี้สู่ความเป็นเลิศ	ร้อยละ 85
	โครงการที่ 8 โครงการพัฒนาคุณภาพวิชาการ และยกระดับผลสัมฤทธิ์ทางการเรียน -การแข่งขันทักษะตามกลุ่มสาระกับหน่วยงานภายนอก	ร้อยละ 70
	โครงการที่ 14 โครงการพัฒนาทักษะกลุ่มสาระ การเรียนรู้ภาษาต่างประเทศ -กิจกรรมแลกเปลี่ยนเรียนรู้นักเรียนไปต่างประเทศ	ร้อยละ 70
	โครงการที่ 15 โครงการพัฒนาทักษะกลุ่มสาระ การเรียนรู้ศิลปะ -การเผยแพร่ศิลปะวัฒนธรรมไทยในต่างประเทศ	ร้อยละ 85
	โครงการที่ 24 โครงการประสานความร่วมมือ สัมพันธ์ชุมชน -กิจกรรมการแข่งขันรักบี้เชื่อมสัมพันธ์ไมตรีกับ ประเทศมาเลเซีย -กิจกรรมการต้อนรับคณะศึกษาดูงานจากโรงเรียน เครือข่ายต่างประเทศ -กิจกรรมเรียนรู้สู่ชุมชนฯ -กิจกรรมงานกีฬาเชื่อม สัมพันธ์ “สามพรานสัมพันธ์” -กิจกรรมกีฬาราชาวินิต และ ภ.ป.ร. ราชวิทยาลัยฯ สัมพันธ์	ร้อยละ 85

มาตรการ	โครงการ/กิจกรรม/งานประจำ	ตัวชี้วัดความสำเร็จ
	งานประจำ -จัดหาผู้เชี่ยวชาญด้านทัศนศิลป์ดนตรีไทยดนตรีสากล นาฏศิลป์ -จัดการแสดงดนตรีและการแสดงนาฏศิลป์กับ หน่วยงานภายนอก	ร้อยละ 85
มาตรการ 11 ส่งเสริมการมีส่วนร่วมพัฒนาคุณภาพการศึกษา ระหว่างโรงเรียนกับองค์กรที่ เกี่ยวข้อง	โครงการที่ 5 โครงการพัฒนาระบบอยู่ประจำสู่การ เป็นสุภาพบุรุษตามพระราชประสงค์ -กิจกรรมวันเกียรติยศ	ร้อยละ 85
	โครงการที่ 6 โครงการพัฒนาระบบการบริหาร จัดการกลุ่มบริหารทั่วไป -กิจกรรมพัฒนางานรับรองและพิธีการ	ร้อยละ 85
	โครงการที่ 8 โครงการพัฒนาคุณภาพวิชาการและ ยกระดับผลสัมฤทธิ์ทางการเรียน -ค่ายเปิดโลกวิชาการเสริมทักษะการเรียนรู้ -ราชวิทย์ติดดาว -การแข่งขันทักษะตามกลุ่มสาระกับหน่วยงานภายนอก	ร้อยละ 70
	โครงการที่ 13 โครงการพัฒนาทักษะกลุ่มสาระการ เรียนรู้ภาษาไทย -กิจกรรมศึกษาแหล่งเรียนรู้ทางภาษา และวรรณคดี	ร้อยละ 73
	โครงการที่ 18 โครงการพัฒนาระบบงานแนะแนวใน ศตวรรษที่ 21 -กิจกรรมมอบทุนการศึกษา	ร้อยละ 85
	โครงการที่ 24 โครงการประสานความร่วมมือ สัมพันธ์ชุมชน -กิจกรรมเรียนรู้สู่ชุมชนฯ -กิจกรรมงานกีฬาเชื่อม สัมพันธ์ “สามพรานสัมพันธ์” -กิจกรรมกีฬาราชาวินิต และ ภ.ป.ร. ราชวิทยาลัยฯ สัมพันธ์	ร้อยละ 85

มาตรการ	โครงการ/กิจกรรม/งานประจำ	ตัวชี้วัดความสำเร็จ
มาตรการ 12 ประชาสัมพันธ์ รณรงค์ เผยแพร่ข้อมูลข่าวสารของ โรงเรียนผ่านสื่อทุกรูปแบบ	โครงการที่ 8 โครงการพัฒนาคุณภาพวิชาการและ ยกระดับผลสัมฤทธิ์ทางการเรียน - Open House	ร้อยละ 70
	โครงการที่ 25 โครงการพัฒนาระบบประชาสัมพันธ์ และโซเชียลมีเดีย -กิจกรรมจัดทำสื่อประชาสัมพันธ์โรงเรียน -กิจกรรมวารสารประชาสัมพันธ์ออนไลน์ -กิจกรรมเสียงตามสาย -กิจกรรมแหล่งเรียนรู้อาคารกาญจนาภิเษก	ร้อยละ 85

กลยุทธ์ 3 พัฒนาระบบบริหารจัดการตามเกณฑ์รางวัลคุณภาพของสำนักงานคณะกรรมการการศึกษา
ขั้นพื้นฐาน (ObecQA) เป็นต้นแบบสถานศึกษาภายใต้ระบบอยู่ประจำ

มาตรการ	โครงการ/กิจกรรม/งานประจำ	ตัวชี้วัดความสำเร็จ
มาตรการ 1 ส่งเสริมการปกครอง ตนเองตามลำดับชั้นอย่างเป็น ระบบและเคร่งครัด (ระบบ Prefect)	โครงการที่ 5 โครงการพัฒนาระบบอยู่ประจำสู่การ เป็นสุภาพบุรุษตามพระราชประสงค์ -กิจกรรมอบรมพีเอฟเค -กิจกรรมอบรมภาวะผู้นำ -กิจกรรมเข้มข้นนักเรียนรุ่นพี่	ร้อยละ 85
	งานประจำ -งานเสริมสร้างประสิทธิภาพในการปฏิบัติงาน อยู่ประจำ	ร้อยละ 85
มาตรการ 2 รับนักเรียนใน จำนวนที่เหมาะสมกับสภาพ โรงเรียนประจำชายแบบ Public School	โครงการที่ 5 โครงการพัฒนาระบบอยู่ประจำสู่ การเป็นสุภาพบุรุษตามพระราชประสงค์ -กิจกรรมปฐมนิเทศนักเรียนใหม่	ร้อยละ 85
	งานประจำ -งานรับสมัครนักเรียนใหม่ปีการศึกษา 2568 -งานจัดซื้อวัสดุ-อุปกรณ์บ้านและหอนอน	ร้อยละ 85
มาตรการ 3 ปลูกฝังวิถีชีวิต นักเรียนประจำแบบ Public School	โครงการที่ 5 โครงการพัฒนาระบบอยู่ประจำสู่การ เป็นสุภาพบุรุษตามพระราชประสงค์ -กิจกรรมปฐมนิเทศนักเรียนใหม่	ร้อยละ 85

มาตรการ	โครงการ/กิจกรรม/งานประจำ	ตัวชี้วัดความสำเร็จ
	<ul style="list-style-type: none"> -กิจกรรมอ่าลาบ้าน -กิจกรรมทำบุญบ้าน 	
	<p>งานประจำ</p> <ul style="list-style-type: none"> -งานรักษาความสะอาดหอนอน -งานตัดผมนักเรียน -งานเสริมสร้างประสิทธิภาพในการปฏิบัติงานอยู่ประจำ -งานพัฒนาบ้าน 1 – 4 และหอนอนเด็กเล็ก -งานการกำจัดขยะมูลฝอยในบริเวณโรงเรียนและหอนอนนักเรียน 	ร้อยละ 85
<p>มาตรการ 4 พัฒนาครูและบุคลากรทางการศึกษาให้มี ความรู้ ความเข้าใจและประสบการณ์ ในการบริหารจัดการโรงเรียนประจำ แบบ Public School</p>	<p>โครงการที่ 2 โครงการพัฒนาระบบการบริหารจัดการงานนโยบายและแผน และประกันคุณภาพการศึกษา</p> <ul style="list-style-type: none"> -งานประชุมทบทวนกลยุทธ์การพัฒนาคุณภาพการศึกษาของโรงเรียน -งานทำแผนปฏิบัติการปีงบประมาณ 2569 -กิจกรรมประชุมปฏิบัติการเพื่อทบทวนระบบประกันคุณภาพภายในสถานศึกษา 	ร้อยละ 85
	<p>โครงการที่ 4 โครงการพัฒนาระบบการบริหารจัดการกลุ่มบริหารงานบุคคล</p> <ul style="list-style-type: none"> -กิจกรรมการประชุมเชิงปฏิบัติการสัมมนาครูและบุคลากร 	ร้อยละ 85
	<p>งานประจำ</p> <ul style="list-style-type: none"> -งานจัดเก็บข้อมูลสารสนเทศพื้นฐานของโรงเรียน -งานจัดเก็บข้อมูลนักเรียน (DMC) -งานจัดเก็บข้อมูลสารสนเทศการจัดการเรียนรู้ตามหลักสูตรสถานศึกษา -งานวางแผนอัตรากำลังและกำหนดตำแหน่ง -งานสรรหาและบรรจุแต่งตั้ง 	ร้อยละ 85

มาตรการ	โครงการ/กิจกรรม/งานประจำ	ตัวชี้วัดความสำเร็จ
	-งานเสริมสร้างประสิทธิภาพในการปฏิบัติงาน อยู่ประจำ	
มาตรการ 5 จัดระบบการบริหาร และจัดการศึกษาให้มีประสิทธิภาพ และเกิดประสิทธิผลสูงสุด ตาม หลักธรรมาภิบาล	โครงการที่ 1 โครงการพัฒนาระบบการบริหาร จัดการกลุ่มอำนาจการ -กิจกรรมส่งเสริมประสิทธิภาพการปฏิบัติงาน สำนักงาน	ร้อยละ 85
	โครงการที่ 2 โครงการพัฒนาระบบการบริหาร จัดการงานนโยบายและแผน และประกันคุณภาพ การศึกษา -งานประชุมทบทวนกลยุทธ์การพัฒนาคุณภาพ การศึกษาของโรงเรียน -งานทำแผนปฏิบัติการปีงบประมาณ 2569 -งานติดตามและประเมินโครงการ -กิจกรรมประชุมปฏิบัติการเพื่อทบทวนระบบประกัน คุณภาพภายในสถานศึกษา -กิจกรรมรายงานผลการประเมินตนเอง ประจำปี การศึกษา 2567 -กิจกรรมงานสารสนเทศโรงเรียน -กิจกรรมงานสารสนเทศหน่วยงาน	ร้อยละ 85
	โครงการที่ 3 โครงการพัฒนาระบบการบริหาร จัดการกลุ่มบริหารงบประมาณ -กิจกรรมส่งเสริมการบริหารจัดการศึกษา -กิจกรรมส่งเสริมการบริหารจัดการอย่างมีคุณภาพ ของสถานศึกษา	ร้อยละ 85
	โครงการที่ 20 โครงการพัฒนาแหล่งเรียนรู้ใน ศตวรรษที่ 21 และส่งเสริมนิสัยรักการอ่าน -กิจกรรมพัฒนาปรับปรุงระบบบริหารงานห้องสมุด	ร้อยละ 80
	งานประจำ -กิจกรรมพัฒนาการบริการด้านสาธารณูปโภค -งานจัดซื้อวัสดุทำความสะอาดอาคารสถานที่	ร้อยละ 85

มาตรการ	โครงการ/กิจกรรม/งานประจำ	ตัวชี้วัดความสำเร็จ
	<ul style="list-style-type: none"> -งานรักษาความสะอาดหอนอน -อาหารว่างและเครื่องดื่ม -งานซ่อมแซมอาคารสถานที่อาคารเรียนอาคารประกอบทุกหลัง บ้านพักครู -งานซ่อมแซมไฟฟ้าประปาเครื่องปรับอากาศและระบบน้ำเสียภายในหอนอนนักเรียน -งานซ่อมบำรุงลิฟต์ -งานปรับปรุงเครื่องมือเครื่องใช้ -งานปรับปรุงและบำรุงรักษาสนามกีฬาและภูมิทัศน์ -งานกำจัดปลวก -งานพัฒนาบ้าน 1 – 4 และหอนอนเด็กเล็ก -งานการกำจัดขยะมูลฝอยในบริเวณโรงเรียนและหอนอนนักเรียน -งานวางแผนอัตรากำลังและกำหนดตำแหน่ง -งานสรรหาและบรรจุแต่งตั้ง -งานวินัยและการรักษาวินัย -งานจัดซื้อวัสดุ-อุปกรณ์บ้านและหอนอน(ตู้เสื้อผ้า,เตียงนอนนักเรียนใหม่) -จัดซื้อของใช้นักเรียนหอพัก -งานอาหารเสริมนักเรียน -งานเสริมสร้างประสิทธิภาพในการปฏิบัติงาน <p>อยู่ประจำ</p> <ul style="list-style-type: none"> -งานจ้างครูและบุคลากรปฏิบัติงาน -งานรักษาความปลอดภัย -งานบริการข้อมูลและออกไปสำคัญทางการศึกษา -งานประสานงานและจัดเก็บหลักฐานผลการเรียน -งานเปลี่ยนถ่ายน้ำมันเครื่อง -งานจัดซื้อน้ำมันเชื้อเพลิง -งานจัดซื้อวัสดุอุปกรณ์ทำความสะอาดโรงเรียน -งาน พ.ร.บ.แลต่อประกันภัยรถยนต์ 	

มาตรการ	โครงการ/กิจกรรม/งานประจำ	ตัวชี้วัดความสำเร็จ
	<ul style="list-style-type: none"> -งานจัดเลี้ยงอาหารสำหรับนักเรียน -งานพัฒนาสุขอนามัยภายในงานโภชนาการและจัดซื้อ/ซ่อมแซมอุปกรณ์จัดเลี้ยง -ค่าเช่าเครื่องล้างจาน -ค่าจ้างแรงงานประกอบอาหาร -งานจ้างพยาบาลวิชาชีพและผู้ช่วยพยาบาลเวรกลางวันและ -ค่าเบี้ยเลี้ยงพนักงานขับรถนอกเวลาราชการ -จัดซื้อวัสดุอุปกรณ์และซ่อมบำรุงเครื่องมือเครื่องใช้งานซักกรีต -งานจัดซื้อครุภัณฑ์ซักกรีต -งานเบิกจ่ายเงินเดือนพนักงาน 	
มาตรการ 6 พัฒนาระบบการบริหารจัดการเชิงคุณภาพ ตามเกณฑ์รางวัลคุณภาพ (ObecQA)	โครงการที่ 3 โครงการพัฒนาระบบการบริหารจัดการกลุ่มบริหารงบประมาณ <ul style="list-style-type: none"> -ส่งเสริมการบริหารจัดการศึกษา -ส่งเสริมการบริหารจัดการอย่างมีคุณภาพของสถานศึกษา 	ร้อยละ 85
	โครงการที่ 7 โครงการพัฒนาระบบการบริหารจัดการกลุ่มบริหารวิชาการ <ul style="list-style-type: none"> -พัฒนาหลักสูตรสถานศึกษา/หลักสูตรสาระเพิ่มเติมฯ -อบรมพัฒนาครูการจัดทำแผนการเรียนรู้ 	ร้อยละ 80
	โครงการที่ 8 โครงการพัฒนาคุณภาพวิชาการและยกระดับผลสัมฤทธิ์ทางการเรียน <ul style="list-style-type: none"> -แสดงผลการสืบค้นหาองค์ความรู้ (IS) Open House 	ร้อยละ 70
	โครงการที่ 20 โครงการพัฒนาแหล่งเรียนรู้ในศตวรรษที่ 21 และส่งเสริมนิสัยรักการอ่าน <ul style="list-style-type: none"> -กิจกรรมพัฒนาปรับปรุงระบบบริหารงานห้องสมุด 	ร้อยละ 80

มาตรการ	โครงการ/กิจกรรม/งานประจำ	ตัวชี้วัดความสำเร็จ
	โครงการที่ 25 โครงการพัฒนาระบบประชาสัมพันธ์ และโซเชียลมีเดีย -กิจกรรมจัดทำสื่อประชาสัมพันธ์โรงเรียน -กิจกรรมวารสารประชาสัมพันธ์ออนไลน์ -กิจกรรมเสียงตามสาย	ร้อยละ 85
	งานประจำ -งานเสริมสร้างประสิทธิภาพในการปฏิบัติราชการ	ร้อยละ 85

ตารางวิเคราะห์วิสัยทัศน์ย่อย เพื่อกำหนดพันธกิจ กลยุทธ์ และเป้าประสงค์

วิสัยทัศน์ สุภาพบุรุษคุณธรรม ผู้นำตามพระราชประสงค์ อํารงสถาบันชาติ ศาสน์ กษัตริย์ มีสมรรถนะเชิงวิชาการ ประสานเครือข่ายสู่สากล
พัฒนาตนสู่ต้นแบบสถานศึกษาอยู่ประจำ

วิสัยทัศน์ย่อย	พันธกิจ	กลยุทธ์	เป้าประสงค์
1.สุภาพบุรุษคุณธรรม ผู้นำตามพระราชประสงค์	สร้างนักเรียนให้เป็นสุภาพบุรุษคุณธรรม ผู้นำตามพระราชประสงค์ ส่งเสริมสมรรถนะที่จำเป็นในศตวรรษที่ 21 และน้อมนำพระบรมราโชบายด้านการศึกษาสู่การปฏิบัติ	กลยุทธ์ 1 พัฒนานักเรียนเป็นสุภาพบุรุษคุณธรรม ผู้นำตามพระราชประสงค์ ส่งเสริมสมรรถนะที่จำเป็นในศตวรรษที่ 21 และน้อมนำพระบรมราโชบายด้านการศึกษาสู่การปฏิบัติ	นักเรียนโรงเรียน ภ.ป.ร. ราชวิทยาลัย ในพระบรมราชูปถัมภ์ เป็นสุภาพบุรุษคุณธรรม ผู้นำตามราชประสงค์ ส่งเสริมสมรรถนะที่จำเป็นในศตวรรษที่ 21 สามารถน้อมนำพระบรมราโชบายด้านการศึกษาสู่การปฏิบัติ
2.มีสมรรถนะเชิงวิชาการ ประสานเครือข่ายสู่สากล	พัฒนาและส่งเสริมศักยภาพด้านพหุปัญญา มีการใช้เทคโนโลยีดิจิทัล ประสานเครือข่ายทั้งภายในและต่างประเทศ	กลยุทธ์ 2 พัฒนานักเรียนให้มีศักยภาพด้านพหุปัญญา มีการใช้เทคโนโลยีดิจิทัล ประสานเครือข่ายทั้งภายในและต่างประเทศ	ครู บุคลากรทางการศึกษาและนักเรียนโรงเรียน ภ.ป.ร. ราชวิทยาลัย ในพระบรมราชูปถัมภ์ ได้รับการพัฒนา และส่งเสริมศักยภาพด้านพหุปัญญา มีการใช้เทคโนโลยีดิจิทัล ประสานเครือข่ายทั้งภายในและต่างประเทศ

วิสัยทัศน์ย่อย	พันธกิจ	กลยุทธ์	เป้าประสงค์
		<p>กลยุทธ์ 3 พัฒนาระบบบริหารจัดการตามเกณฑ์รางวัลคุณภาพ (ObecQA) และเป็นต้นแบบสถานศึกษาภายใต้ระบบการอยู่ประจำ</p>	<p>โรงเรียนสร้างเครือข่ายพัฒนาประสิทธิภาพการศึกษาทั้งในประเทศและต่างประเทศ</p>
<p>3..ธำรงสถาบันชาติ ศาสน์ กษัตริย์</p>	<p>ปลูกจิตสำนึกในความจงรักภักดีต่อสถาบันชาติ ศาสน์ กษัตริย์</p>	<p>กลยุทธ์ 1 พัฒนานักเรียนให้มีความเป็นผู้นำ สู่การเป็นสุภาพบุรุษตามพระราชประสงค์ มีความจงรักภักดีต่อสถาบันชาติ</p>	<p>นักเรียนมีความจงรักภักดีต่อสถาบันชาติ ศาสนา พระมหากษัตริย์</p>
<p>4..พัฒนาระบบการบริหารจัดการสู่ต้นแบบสถานศึกษาอยู่ประจำ</p>	<p>พัฒนารูปแบบการบริหารจัดการตามเกณฑ์รางวัลคุณภาพ (ObecQA) และเป็นต้นแบบสถานศึกษาภายใต้ระบบการอยู่ประจำ</p>	<p>กลยุทธ์ 3 พัฒนาระบบบริหารจัดการตามเกณฑ์รางวัลคุณภาพ (ObecQA) และเป็นต้นแบบสถานศึกษาภายใต้ระบบการอยู่ประจำ</p>	<p>โรงเรียน ภ.ป.ร. ราชวิทยาลัย ในพระบรมราชูปถัมภ์ และเป็นต้นแบบสถานศึกษาภายใต้ระบบอยู่ประจำ</p>

**ตารางที่ 1 : จากกลยุทธ์ของโรงเรียน ภ.ป.ร. ราชวิทยาลัย ในพระบรมราชูปถัมภ์
แสดงเป้าหมายการให้บริการตามตัวชี้วัดและผู้รับผิดชอบ**

กลยุทธ์ 1 พัฒนานักเรียนให้มีความเป็นผู้นำ ส่งเสริมคุณลักษณะและสมรรถนะที่จำเป็นของโลก ในศตวรรษที่ 21 สู่การเป็นสุภาพบุรุษตามพระราชประสงค์ มีความจงรักภักดีต่อ สถาบันชาติ และน้อมนำพระบรมราโชบายด้านการศึกษาสู่การปฏิบัติ					
เป้าหมายการให้บริการ	ตัวชี้วัด	เป้าหมาย			ผู้รับผิดชอบ
		ปี 2568	ปี 2569	ปี 2570	
1. นักเรียนมีคุณลักษณะและสมรรถนะ ของสุภาพบุรุษผู้นำตามพระราช ประสงค์	ร้อยละของนักเรียน มีคุณลักษณะเป็น สุภาพบุรุษผู้นำ ตามพระราชประสงค์	90	92	94	กลุ่มบริหาร งานบุคคล
2. นักเรียนสามารถสืบสานงาน พระราชดำริสู่การปฏิบัติได้	ร้อยละของนักเรียน ที่สามารถสืบสาน งาน พระราชดำริสู่การปฏิบัติ ได้	90	92	94	กลุ่มบริหาร งานวิชาการ กลุ่มบริหาร งานบุคคล
3. ครู บุคลากร และนักเรียน มีจิตสำนึก เทิดทูนในสถาบัน ชาติ ศาสนา พระมหากษัตริย์	ร้อยละของครู บุคลากร และนักเรียนมีจิตสำนึก เทิดทูนในสถาบัน ชาติ ศาสนา พระมหากษัตริย์	90	94	98	กลุ่มบริหาร งานวิชาการ กลุ่มบริหาร งานบุคคล

กลยุทธ์ 2 พัฒนานักเรียนให้มีศักยภาพด้านพหุปัญญา การใช้เทคโนโลยีสู่ยุคดิจิทัล มีเครือข่ายวิชาการสู่สากล และมีการประสานความร่วมมือทั้งในประเทศและต่างประเทศ					
เป้าหมายการให้บริการ	ตัวชี้วัด	เป้าหมาย			ผู้รับผิดชอบ
		ปี 2568	ปี 2569	ปี 2570	
1. ครูและบุคลากรทางการศึกษามีมาตรฐานวิชาชีพ	ร้อยละจำนวนครูและบุคลากรทางการศึกษาเป็นผู้มีมาตรฐานวิชาชีพ	90	92	94	กลุ่มบริหารงานบุคคล
2. ผู้เรียนมีทักษะ สมรรถนะผู้เรียนในศตวรรษที่ 21	ร้อยละของผู้เรียนมีทักษะสมรรถนะผู้เรียนในศตวรรษที่ 21	90	92	94	กลุ่มบริหารงานวิชาการ
3. ครู บุคลากร และนักเรียนมีบุคลิกภาพสง่างาม	ร้อยละของครู บุคลากร และนักเรียนมีบุคลิกภาพสง่างาม	90	94	98	กลุ่มบริหารงานบุคคล
4. ครู บุคลากร ประสานความร่วมมือทั้งในประเทศและต่างประเทศ	ร้อยละของความสำเร็จครู บุคลากร ประสานความร่วมมือทั้งในประเทศและต่างประเทศ	90	95	100	กลุ่มบริหารงานวิชาการ

กลยุทธ์ 3 พัฒนาระบบบริหารจัดการตามเกณฑ์รางวัลคุณภาพ (ObecQA) และเป็นต้นแบบสถานศึกษาภายใต้ระบบอยู่ประจำ					
เป้าหมายการให้บริการ	ตัวชี้วัด	เป้าหมาย			ผู้รับผิดชอบ
		ปี 2568	ปี 2569	ปี 2570	
1. โรงเรียนพัฒนาระบบเครือข่ายการจัดการศึกษาในประเทศและต่างประเทศ	ร้อยละจำนวนเครือข่ายการจัดการศึกษาในประเทศและต่างประเทศ	90	95	100	กลุ่มบริหารงานวิชาการ
2. โรงเรียนได้รับการพัฒนาเป็นโรงเรียนประจำชาย ที่มีความเข้มแข็งและยั่งยืน	ร้อยละของความสำเร็จโรงเรียนได้รับการพัฒนาเป็นโรงเรียนประจำชาย ที่มีความเข้มแข็งและยั่งยืน	90	95	100	กลุ่มบริหารงานบุคคล
3. โรงเรียนมีการบริหารจัดการที่ดีสามารถเป็นต้นแบบสถานศึกษาภายใต้ระบบอยู่ประจำ	ร้อยละของความสำเร็จโรงเรียนมีการบริหารจัดการที่ดี สามารถเป็นต้นแบบสถานศึกษาภายใต้ระบบอยู่ประจำ	90	95	100	กลุ่มบริหารงานบุคคล

ตารางที่ 2 : การกำหนดตัวชี้วัดและเป้าหมายของโครงการ / กิจกรรม / งาน ตามกลยุทธ์

กลยุทธ์ 1 พัฒนานักเรียนให้มีความเป็นผู้นำ ส่งเสริมคุณลักษณะและสมรรถนะที่จำเป็นของโลกในศตวรรษที่ 21 สู่การเป็นสุภาพบุรุษตามพระราชประสงค์ มีความจงรักภักดีต่อสถาบันชาติ และน้อมนำพระบรมราโชบายด้านการศึกษาสู่การปฏิบัติ

มาตรการ	โครงการ/กิจกรรม/งานประจำ	ตัวชี้วัดความสำเร็จ	เป้าหมาย			หน่วยงาน/ผู้รับผิดชอบ
			ปี 2568	ปี 2569	ปี 2570	
มาตรการ 1 พัฒนานักเรียนให้มีคุณลักษณะตามพระราชประสงค์ (ปรีชญา โรงเรียน) เพาะนิสัย บุคลิก อีกทั้งสามัคคี ภัคดีชาติ ศาสน์ กษัตริย์	โครงการที่ 4 โครงการพัฒนาระบบการบริหารจัดการกลุ่มบริหารงานบุคคล กิจกรรมประกวดระเบียบวินัยนักเรียน กิจกรรมสำนักในพระมหากษัตริย์คุณ รับเสด็จและเข้าเฝ้าพระบรมวงศานุวงศ์ กิจกรรมวันแม่และวันพ่อแห่งชาติ กิจกรรมวันคล้ายวันสวรรคต กิจกรรมเทิดพระเกียรติ กิจกรรมวันสถาปนาโรงเรียน กิจกรรมวันเฉลิมพระชนมพรรษา	-ร้อยละของนักเรียนมีความรู้ความเข้าใจในคุณลักษณะ หน้าที่ของตนเองตามหลักคุณธรรมและการมีส่วนร่วม -ร้อยละของกิจกรรมที่การแสดงออกถึงความจงรักภักดีต่อสถาบันชาติ ศาสนา พระมหากษัตริย์ -ร้อยละของครูและบุคลากรทางการศึกษา ได้รับการส่งเสริมด้านระบบดูแลช่วยเหลือนักเรียนอย่างเป็นระบบ	ร้อยละ 85	ร้อยละ 88	ร้อยละ 91	กลุ่มบริหารงานบุคคล นางนริศร กรุงกาญจนา
	โครงการที่ 5 โครงการพัฒนาระบบอยู่ประจำสู่การเป็นสุภาพบุรุษตามพระราชประสงค์	-ร้อยละของความพึงพอใจในการเข้าร่วมกิจกรรมส่งเสริมทักษะการอยู่ประจำ	ร้อยละ 85	ร้อยละ 88	ร้อยละ 91	กลุ่มบริหารงานบุคคล นายกลิษฐ์พงศ์ ทิพเลิศ

มาตรการ	โครงการ/กิจกรรม/งานประจำ	ตัวชี้วัดความสำเร็จ	เป้าหมาย			หน่วยงาน/ผู้รับผิดชอบ
			ปี 2568	ปี 2569	ปี 2570	
	กิจกรรมปฐมนิเทศนักเรียนใหม่ กิจกรรมอบรมภาวะผู้นำ กิจกรรมปัจฉิมนิเทศ กิจกรรมเข้ารับพระราชทานเหรียญกระดาน ชนวน กิจกรรมรับประทานอาหารตะวันตก	พระราชประสงค์ และสถาบัน พระมหากษัตริย์ -ร้อยละของนักเรียนปัจจุบันได้ แลกเปลี่ยนเรียนรู้วัฒนธรรมองค์กร กับพี่น้องเรียนเก่า -ร้อยละความสำเร็จของกิจกรรม ระดับดีมาก				
	โครงการที่ 7 โครงการพัฒนาระบบการ บริหารจัดการกลุ่มบริหารวิชาการ กิจกรรมพัฒนาหลักสูตรสถานศึกษา/ หลักสูตรสาระเพิ่มเติมฯ	-ร้อยละของครูและบุคลากรทางการ ศึกษา เข้ารับการอบรมพัฒนา ศักยภาพด้านการเรียนการสอน การ จัดทำแผนการเรียนรู้ -ร้อยละของความพึงพอใจในการใช้ หลักสูตรสถานศึกษา (ผู้นำตามพระ ราชประสงค์) และหลักสูตรสาระ เพิ่มเติมฯ	ร้อยละ 80	ร้อยละ 83	ร้อยละ 86	กลุ่มบริหารวิชาการ นางสาวกาญจนา บุญสร้อย
	โครงการที่ 13 โครงการพัฒนาทักษะกลุ่ม สาระการเรียนรู้ภาษาไทย -กิจกรรมวันภาษาไทย	-ร้อยละของนักเรียนที่เข้าร่วมกิจกรรม -ร้อยละความสำเร็จของกิจกรรม -ร้อยละความพึงพอใจของผลสำเร็จ ของกิจกรรม ระดับดีมาก	ร้อยละ 73	ร้อยละ 76	ร้อยละ 79	กลุ่มสาระการเรียนรู้ ภาษาไทย นางสาวจันทิ วัฒนสุข

มาตรการ	โครงการ/กิจกรรม/งานประจำ	ตัวชี้วัดความสำเร็จ	เป้าหมาย			หน่วยงาน/ผู้รับผิดชอบ
			ปี 2568	ปี 2569	ปี 2570	
	โครงการที่ 16 โครงการพัฒนาศักยภาพทางด้านกีฬาสู่ความเป็นเลิศ -กิจกรรมการแข่งขันว่ายน้ำภายในระหว่างบ้าน -การแข่งขันกีฬารักบี้ฟุตบอลภายในระหว่างบ้าน -กิจกรรมการแข่งขันกีฬากรีฑาภายในระหว่างบ้าน -กิจกรรมการแข่งขันกีฬาฟุตบอลภายในระหว่างบ้าน	-ร้อยละของนักเรียนที่ได้รับรางวัล -ร้อยละของนักเรียนที่เข้าร่วมกิจกรรม -ร้อยละความสำเร็จของกิจกรรม -ร้อยละความพึงพอใจของผลสำเร็จของกิจกรรม ระดับดีมาก	ร้อยละ 85	ร้อยละ 88	ร้อยละ 91	กลุ่มสาระการเรียนรู้ สุขศึกษาและพลศึกษา นายณัฏริย์ ตามาต
	โครงการที่ 17 โครงการพัฒนาคุณภาพกิจกรรมพัฒนาผู้เรียน -กิจกรรมค่ายพักแรมลูกเสือสามัญ ระดับชั้นประถมศึกษาปีที่ 5 -กิจกรรมค่ายพักแรมลูกเสือสามัญ ระดับชั้นประถมศึกษาปีที่ 6 -กิจกรรมค่ายพักแรมลูกเสือสามัญ ระดับชั้นมัธยมศึกษาปีที่ 1 -กิจกรรมค่ายพักแรมลูกเสือสามัญ	-ร้อยละของนักเรียนมีความพึงพอใจในการเข้าร่วมกิจกรรม ระดับดีมาก --ร้อยละของนักเรียนได้รับการพัฒนา ด้านความรู้ ทักษะกระบวนการ และคุณลักษณะอันพึงประสงค์ ตามแนวทางของกิจกรรมพัฒนาผู้เรียน -ร้อยละความสำเร็จของกิจกรรม	ร้อยละ 85	ร้อยละ 88	ร้อยละ 91	กิจกรรมพัฒนาผู้เรียน นายสุเทพ อบเชย

มาตรการ	โครงการ/กิจกรรม/งานประจำ	ตัวชี้วัดความสำเร็จ	เป้าหมาย			หน่วยงาน/ผู้รับผิดชอบ
			ปี 2568	ปี 2569	ปี 2570	
	<p>ระดับชั้นมัธยมศึกษาปีที่ 2</p> <p>-กิจกรรมค่ายพักแรมลูกเสือสามัญ</p> <p>ระดับชั้นมัธยมศึกษาปีที่ 3</p> <p>-กิจกรรมค่ายพัฒนาคุณธรรมจริยธรรม</p> <p>ผู้เรียน ระดับชั้นมัธยมศึกษาปีที่ 4</p>					
	<p>โครงการที่ 23 โครงการส่งเสริมสุขภาพ</p> <p>ทางกายและจิตสังคมของผู้เรียน</p> <p>-กิจกรรมตรวจสุขภาพนักเรียน</p> <p>-กิจกรรมป้องกันภัยประกันอุบัติเหตุ</p> <p>-กิจกรรมอบรมเชิงปฏิบัติการปฐมพยาบาล</p> <p>-กิจกรรมอบรมเชิงปฏิบัติการสถานการณ์</p> <p>ฉุกเฉินโรคอุบัติใหม่</p> <p>-กิจกรรมป้องกันโรคติดต่ออุบัติใหม่อุบัติซ้ำ</p>	<p>-ร้อยละของนักเรียนได้รับการตรวจสุขภาพประจำปี มีทักษะการปฐมพยาบาลและเรียนรู้ป้องกันตนเองจากสถานการณ์ฉุกเฉินได้</p> <p>-ร้อยละของครูและบุคลากรได้รับการตรวจสุขภาพประจำปี รักษา ป้องกัน และคำแนะนำอย่างถูกต้อง</p> <p>-ร้อยละความสำเร็จของกิจกรรมสามารถดูแลสุขภาพของตนเองได้</p>	ร้อยละ 85	ร้อยละ 88	ร้อยละ 91	งานอนามัยโรงเรียน นางสุทธิรัตน์ ศรีเกษม
	<p>โครงการที่ 26 โครงการโรงเรียนวิถีพุทธ</p> <p>และโรงเรียนคุณธรรม</p> <p>-กิจกรรมวันสำคัญทางพระพุทธศาสนา</p>	<p>-จำนวนของกิจกรรมที่ส่งเสริมคุณธรรม จริยธรรม</p>	ร้อยละ 85	ร้อยละ 88	ร้อยละ 91	กลุ่มบริหารงานบุคคล นายกัปปिय เล้าเจริญ

มาตรการ	โครงการ/กิจกรรม/งานประจำ	ตัวชี้วัดความสำเร็จ	เป้าหมาย			หน่วยงาน/ผู้รับผิดชอบ
			ปี 2568	ปี 2569	ปี 2570	
	<ul style="list-style-type: none"> -กิจกรรมสวดมนต์ปฏิบัติธรรมประจำสัปดาห์ -กิจกรรมของหายได้คืน -กิจกรรมประกวดมารยาทชาวพุทธ -กิจกรรมโครงการคุณธรรม -กิจกรรมบรรพชาสามเณร 	<ul style="list-style-type: none"> -ร้อยละของนักเรียนที่ผ่านการประเมินคุณธรรม จริยธรรม และคุณลักษณะที่พึงประสงค์ตามเกณฑ์ที่โรงเรียนกำหนด -ร้อยละความพึงพอใจในการเข้าร่วมกิจกรรม 				
	งานประจำ <ul style="list-style-type: none"> -จัดท้าวสดุดูปกรณ์ทัศนศิลป์ -จัดท้าวสดุดูปกรณ์ดนตรีไทย -จัดท้าวสดุดูปกรณ์วงโยธวาทิต -จัดท้าวสดุดูปกรณ์วงสตริง -จัดท้าวสดุดูปกรณ์ นาฏศิลป์โขนไหว้ครูดนตรี -จัดหาผู้เชี่ยวชาญด้านทัศนศิลป์ดนตรีไทย ดนตรีสากลนาฏศิลป์ -จัดการแสดงดนตรีและการแสดงนาฏศิลป์กับหน่วยงานภายนอก -งานปรับปรุงซ่อมบำรุงดูแลรักษาสระว่ายน้ำ -งานเปลี่ยนถ่ายน้ำมันเครื่อง 	<ul style="list-style-type: none"> -ร้อยละของนักเรียนได้รับการส่งเสริมด้านวิศดุ-อุปกรณ์ในการจัดการเรียนการสอนและบริหารชั้นเรียน -ร้อยละของความพึงพอใจในการให้บริการแก่นักเรียนและครู บุคลากรทางการศึกษา 	ร้อยละ 85	ร้อยละ 88	ร้อยละ 91	กลุ่มสาระการเรียนรู้ศิลปะ ว่าที่ร้อยตรีหญิงจิรพรพจีศรีเพชรเจริญ

มาตรการ	โครงการ/กิจกรรม/งานประจำ	ตัวชี้วัดความสำเร็จ	เป้าหมาย			หน่วยงาน/ผู้รับผิดชอบ
			ปี 2568	ปี 2569	ปี 2570	
มาตรการ 2 ส่งเสริมให้ผู้เรียนสืบสานงานตามพระราชดำริน	โครงการที่ 7 โครงการพัฒนาระบบการบริหารจัดการกลุ่มบริหารวิชาการ -กิจกรรมพัฒนาหลักสูตรสถานศึกษา/หลักสูตรสาระเพิ่มเติมฯ	-ร้อยละของครูและบุคลากรทางการศึกษา เข้ารับการอบรมพัฒนาศักยภาพด้านการเรียนการสอน การจัดทำแผนการเรียนรู้ -ร้อยละของความพึงพอใจในการใช้หลักสูตรสถานศึกษา (ผู้นำตามพระราชประสงค์) และหลักสูตรสาระเพิ่มเติมฯ	ร้อยละ 80	ร้อยละ 83	ร้อยละ 86	กลุ่มบริหารวิชาการ นางสาวกาญจนา บุญสร้อย
	โครงการที่ 19 โครงการสืบสาน รักษา ต่อยอดงานพระราชดำริน -กิจกรรมสวนพฤกษศาสตร์โรงเรียน -กิจกรรมศาสตร์พระราชฯ พึ่งพาด้วยพอเพียง	-ร้อยละความสำเร็จของกิจกรรมที่สืบสานงานพระราชดำรินยึดหลักคุณธรรม จริยธรรม และน้อมนำสู่การปฏิบัติ -ร้อยละของนักเรียนที่ผ่านการประเมินการเข้าร่วมกิจกรรมด้านการสืบสานงานพระราชดำริน เศรษฐกิจพอเพียงและศาสตร์พระราชฯ -ร้อยละของครูสามารถจัดการเรียนรู้เชิงบูรณาการตามแนวพระราชดำรินให้มีทักษะในศตวรรษที่ 21	ร้อยละ 80	ร้อยละ 83	ร้อยละ 86	กลุ่มบริหารวิชาการ นายสุดสาคร ศรีบัวรอด กลุ่มสาระการเรียนรู้ สังคมศึกษา ศาสนา และวัฒนธรรม นางสาวจิราพร โบลิตธิพิเชษฐ

มาตรการ	โครงการ/กิจกรรม/งานประจำ	ตัวชี้วัดความสำเร็จ	เป้าหมาย			หน่วยงาน/ผู้รับผิดชอบ
			ปี 2568	ปี 2569	ปี 2570	
	โครงการที่ 26 โครงการโรงเรียนวิถีพุทธ และโรงเรียนคุณธรรม -กิจกรรมรับประทานอาหารตามแนว เศรษฐกิจพอเพียง	-ร้อยละของนักเรียนที่ผ่านการ ประเมินการเข้าร่วมกิจกรรมด้านการ สืบสานงานพระราชดำริ เศรษฐกิจ พอเพียงและศาสตร์พระราชา	ร้อยละ 85	ร้อยละ 88	ร้อยละ 91	กลุ่มบริหารงานบุคคล นายกัปปีย เล้าเจริญ
มาตรการ 3 ปรับปรุงระเบียบว่าด้วยการ อยู่ประจำให้เหมาะสมกับระบบโรงเรียน ประจำแบบ Public School และสอดคล้อง กับ พ.ร.บ. การศึกษาแห่งชาติและ กฎหมายที่เกี่ยวข้อง	โครงการที่ 7 โครงการพัฒนาระบบการ บริหารจัดการกลุ่มบริหารวิชาการ -กิจกรรมพัฒนาหลักสูตรสถานศึกษา/ หลักสูตรสาระเพิ่มเติมฯ	-ร้อยละของครูและบุคลากรทางการ ศึกษา เข้ารับการอบรมพัฒนา ศักยภาพด้านการเรียนการสอน การ จัดทำแผนการเรียนรู้ -ร้อยละของความพึงพอใจในการใช้ หลักสูตรสถานศึกษา (ผู้นำตามพระ ราชประสงค์) และหลักสูตรสาระ เพิ่มเติมฯ	ร้อยละ 80	ร้อยละ 83	ร้อยละ 86	กลุ่มบริหารวิชาการ นางสาวกาญจนา บุญสร้อย
	โครงการที่ 4 โครงการพัฒนาระบบการ บริหารจัดการกลุ่มบริหารงานบุคคล -ประกวดระเบียบวินัยแถวและระเบียบวินัย โรงเรียน	-ร้อยละของนักเรียนมีความรู้ความ เข้าใจด้านความมีวินัยความรับผิดชอบ มีภาวะความเป็นผู้นำตามหลัก คุณธรรมและการมีส่วนร่วม	ร้อยละ 85	ร้อยละ 88	ร้อยละ 91	กลุ่มบริหารงานบุคคล นางนริศร กรุงกาญจนา
	งานประจำ -งานวินัยและการรักษาวินัย	-ร้อยละของนักเรียนมีความรู้ความ เข้าใจด้านความมีวินัยความรับผิดชอบ	ร้อยละ 85	ร้อยละ 88	ร้อยละ 91	กลุ่มบริหารงานบุคคล นางนริศร กรุงกาญจนา

มาตรการ	โครงการ/กิจกรรม/งานประจำ	ตัวชี้วัดความสำเร็จ	เป้าหมาย			หน่วยงาน/ผู้รับผิดชอบ
			ปี 2568	ปี 2569	ปี 2570	
		มีภาวะความเป็นผู้นำตามหลักคุณธรรมและการมีส่วนร่วม				
มาตรการ 4 พัฒนาและส่งเสริมรูปแบบการจัดการเรียนรู้เกี่ยวกับงานตามพระราชดำริ	โครงการที่ 3 โครงการพัฒนาระบบการบริหารจัดการกลุ่มบริหารวิชาการ -กิจกรรมพัฒนาหลักสูตรสถานศึกษา/หลักสูตรสาระเพิ่มเติมฯ	-ร้อยละของครูและบุคลากรทางการศึกษา เข้ารับการอบรมพัฒนาศักยภาพด้านการเรียนการสอน การจัดทำแผนการเรียนรู้ -ร้อยละของความพึงพอใจในการใช้หลักสูตรสถานศึกษา (ผู้นำตามพระราชประสงค์) และหลักสูตรสาระเพิ่มเติมฯ	ร้อยละ 85	ร้อยละ 88	ร้อยละ 91	กลุ่มบริหารวิชาการ นางสาวกาญจนา บุญสร้อย
	โครงการที่ 9 โครงการพัฒนาทักษะกลุ่มสาระการเรียนรู้การงานอาชีพ -กิจกรรมตลาดนัดอาชีพ	-ร้อยละของนักเรียนที่ผ่านการประเมินการเข้าร่วมกิจกรรมมีทักษะการแก้ปัญหาและกระบวนการทำงาน -ร้อยละของความพึงพอใจในการเข้าร่วมกิจกรรมตลาดนัดอาชีพของนักเรียนและครู บุคลากรทางการศึกษา	ร้อยละ 85	ร้อยละ 88	ร้อยละ 91	กลุ่มสาระการเรียนรู้ การงานอาชีพ นางวิไลวรรณ อนันรัตน์ นางสาวนิภาพร แสงประทุม
	โครงการที่ 19 โครงการสืบสานรักษาต่อยอดงานพระราชดำริ	-ร้อยละของนักเรียนที่ผ่านการประเมินการเข้าร่วมกิจกรรมด้านการ	ร้อยละ 80	ร้อยละ 83	ร้อยละ 86	กลุ่มสาระการเรียนรู้ สังคมศึกษา ศาสนา

มาตรการ	โครงการ/กิจกรรม/งานประจำ	ตัวชี้วัดความสำเร็จ	เป้าหมาย			หน่วยงาน/ผู้รับผิดชอบ
			ปี 2568	ปี 2569	ปี 2570	
	-กิจกรรมห้องเรียนพอเพียง	สืบสานงานพระราชดำริ เศรษฐกิจพอเพียง มีทักษะการแก้ปัญหาและกระบวนการทำงาน -ร้อยละของความพึงพอใจในการเข้าร่วมกิจกรรมห้องเรียนพอเพียงของนักเรียนและครู บุคลากรทางการศึกษา				และวัฒนธรรม นางสาวจิราพร โปลิทธิพิเชษฐ
	โครงการที่ 24 โครงการประสานความร่วมมือสัมพันธชุมชน -กิจกรรมทักษะชีวิตฯ "จารึกความดีตามรอยพ่อ"	-ร้อยละของนักเรียนที่ผ่านการประเมินการเข้าร่วมกิจกรรม มีทักษะการแก้ปัญหาและกระบวนการทำงาน -ร้อยละความสำเร็จของกิจกรรม	ร้อยละ 85	ร้อยละ 88	ร้อยละ 91	งานสัมพันธชุมชน นางสุทธิรัตน์ ศรีเกษม
	โครงการที่ 26 โครงการโรงเรียนวิถีพุทธและโรงเรียนคุณธรรม -กิจกรรมรับประทานอาหารตามแนวเศรษฐกิจพอเพียง	-ร้อยละของนักเรียนที่ผ่านการประเมินการเข้าร่วมกิจกรรมด้านการสืบสานงานพระราชดำริ เศรษฐกิจพอเพียงและศาสตร์พระราชา	ร้อยละ 85	ร้อยละ 88	ร้อยละ 91	กลุ่มบริหารงานบุคคล นายกัปปिय เล้าเจริญ
มาตรการ 5 น้อมนำหลักปรัชญาของเศรษฐกิจพอเพียงมาเป็นแนวทางการพัฒนาคุณภาพการศึกษาทุกมิติ	โครงการที่ 9 โครงการพัฒนาทักษะกลุ่มสาระการเรียนรู้การงานอาชีพ -กิจกรรมตลาดนัดอาชีพ	-ร้อยละของนักเรียนที่ผ่านการประเมินการเข้าร่วมกิจกรรมมีทักษะการแก้ปัญหาและกระบวนการทำงาน -ร้อยละของความพึงพอใจในการ	ร้อยละ 85	ร้อยละ 88	ร้อยละ 91	กลุ่มสาระการเรียนรู้ การงานอาชีพ นางวิไลวรรณ อนันรัตน์ นางสาวนิภาพร แสงประทุม

มาตรการ	โครงการ/กิจกรรม/งานประจำ	ตัวชี้วัดความสำเร็จ	เป้าหมาย			หน่วยงาน/ผู้รับผิดชอบ
			ปี 2568	ปี 2569	ปี 2570	
		เข้าร่วมกิจกรรมตลาดนัดอาชีพของนักเรียนและครู บุคลากรทางการศึกษา				
	โครงการที่ 19 โครงการสืบสานรักษาต่อยอดงานพระราชดำริ -กิจกรรมศาสตร์พระราช พึ่งพาด้วยพอเพียง	-ร้อยละความสำเร็จของกิจกรรมที่สืบสานงานพระราชดำริยึดหลักคุณธรรม จริยธรรม และน้อมนำสู่การปฏิบัติ -ร้อยละของนักเรียนที่ผ่านการประเมินการเข้าร่วมกิจกรรมด้านการสืบสานงานพระราชดำริ เศรษฐกิจพอเพียงและศาสตร์พระราช -ร้อยละของครูสามารถจัดการเรียนรู้เชิงบูรณาการตามแนวพระราชดำ ให้มีทักษะในศตวรรษที่ 21	ร้อยละ 85	ร้อยละ 88	ร้อยละ 91	กลุ่มสาระการเรียนรู้สังคมศึกษา ศาสนาและวัฒนธรรม นายกัปปिय เล้าเจริญ นางสาวจิราพร โปสิทธิพิเชษฐ
	โครงการที่ 26 โครงการโรงเรียนวิถีพุทธและโรงเรียนคุณธรรม -กิจกรรมรับประทานอาหารตามแนวเศรษฐกิจพอเพียง	-ร้อยละของนักเรียนที่ผ่านการประเมินการเข้าร่วมกิจกรรมด้านการสืบสานงานพระราชดำริ เศรษฐกิจพอเพียงและศาสตร์พระราช	ร้อยละ 85	ร้อยละ 88	ร้อยละ 91	กลุ่มบริหารงานบุคคล นายกัปปिय เล้าเจริญ

มาตรการ	โครงการ/กิจกรรม/งานประจำ	ตัวชี้วัดความสำเร็จ	เป้าหมาย			หน่วยงาน/ผู้รับผิดชอบ
			ปี 2568	ปี 2569	ปี 2570	
มาตรการ 6 หนุนรงค์ป้องกันและแก้ไข ปัญหาสิ่งแวดล้อมและอบายมุข	โครงการที่ 5 โครงการพัฒนาระบบ อยู่ประจำสู่การเป็นสุขภาพบุรุษ ตามพระราชประสงค์ -กิจกรรมการคัดกรองสารเสพติดนักเรียน	-ร้อยละของนักเรียนสามารถป้องกัน ตนเองจากสิ่งแวดล้อมให้โทษ	ร้อยละ 85	ร้อยละ 88	ร้อยละ 91	กลุ่มบริหารงานบุคคล นายกสิษฐ์พงศ์ ทิพเลิศ
	โครงการที่ 16 โครงการพัฒนาศักยภาพ ทางด้านกีฬาสู่ความเป็นเลิศ -กิจกรรมการแข่งขันว่ายน้ำภายใน ระหว่างบ้าน -การแข่งขันกีฬารักบี้ฟุตบอลภายใน ระหว่างบ้าน -กิจกรรมการแข่งขันกีฬากรีฑาภายใน ระหว่างบ้าน -กิจกรรมการแข่งขันกีฬาฟุตบอล ภายในระหว่างบ้าน	-ร้อยละของนักเรียนที่ได้รับรางวัล -ร้อยละของนักเรียนที่เข้าร่วมกิจกรรม -ร้อยละความสำเร็จของกิจกรรม -ร้อยละความพึงพอใจของผลสำเร็จ ของกิจกรรม ระดับดีมาก	ร้อยละ 85	ร้อยละ 88	ร้อยละ 91	กลุ่มสาระการเรียนรู้ สุขศึกษาและพลศึกษา นายณัฏริย์ ตามาต
	โครงการที่ 23 โครงการส่งเสริมสุขภาพ ทางกายและจิตสังคมของผู้เรียน -กิจกรรมตรวจสุขภาพนักเรียน -กิจกรรมสร้างเสริมภาวะสุขภาพ	-ร้อยละของนักเรียนได้รับการตรวจ สุขภาพประจำปี มีทักษะการปฐม พยาบาลและเรียนรู้ป้องกันตนเองจาก สถานการณ์ฉุกเฉินได้	ร้อยละ 85	ร้อยละ 88	ร้อยละ 91	งานอนามัยโรงเรียน นางสุทธิรัตน์ ศรีเกษม

มาตรการ	โครงการ/กิจกรรม/งานประจำ	ตัวชี้วัดความสำเร็จ	เป้าหมาย			หน่วยงาน/ผู้รับผิดชอบ
			ปี 2568	ปี 2569	ปี 2570	
	<ul style="list-style-type: none"> -กิจกรรมอบรมเชิงปฏิบัติการภาวะ โภชนาการสมวัย -กิจกรรมอบรมเชิงปฏิบัติการปฐมพยาบาล -กิจกรรมอบรมเชิงปฏิบัติการสถานการณ์ ฉุกเฉิน โรคอุบัติใหม่ -กิจกรรมป้องกันโรคติดต่ออุบัติใหม่อุบัติซ้ำ 	<ul style="list-style-type: none"> -ร้อยละของครูและบุคลากรได้รับการ ตรวจสอบสุขภาพประจำปี รักษา ป้องกัน และคำแนะนำอย่างถูกต้อง -ร้อยละความสำเร็จของกิจกรรม สามารถดูแลสุขภาพของตนเองได้ 				
มาตรการ 7 ทรนรงค์การแต่งกายถูกต้องตามระเบียบและวัฒนธรรมประเพณี	โครงการที่ 4 โครงการพัฒนาระบบการบริหารจัดการกลุ่มบริหารงานบุคคล <ul style="list-style-type: none"> -กิจกรรมประกวดระเบียบวินัยนักเรียน 	<ul style="list-style-type: none"> ร้อยละของนักเรียนมีความรู้ความ เข้าใจด้านความมีวินัยความรับผิดชอบ มีภาวะความเป็นผู้นำตามหลัก คุณธรรมและการมีส่วนร่วม 	ร้อยละ 85	ร้อยละ 88	ร้อยละ 91	กลุ่มบริหารงานบุคคล นางนริศร กรุงกาญจนา
	โครงการที่ 15 โครงการพัฒนาทักษะกลุ่มสาระการเรียนรู้ศิลปะ <ul style="list-style-type: none"> -การเผยแพร่ศิลปะวัฒนธรรมไทยใน ต่างประเทศ 	<ul style="list-style-type: none"> -ร้อยละของนักเรียนมีความรู้ความ เข้าใจด้านศิลปะวัฒนธรรมไทย สามารถเผยแพร่ทั้งในประเทศและ ต่างประเทศได้ -ร้อยละของนักเรียนเข้าร่วมกิจกรรม 	ร้อยละ 85	ร้อยละ 88	ร้อยละ 91	กลุ่มสาระการเรียนรู้ศิลปะ ว่าที่ร้อยตรีหญิงจิรพรพจีศรีเพชรเจริญ
มาตรการ 8 พัฒนาบุคลิกภาพครูบุคลากร นักเรียนให้เหมาะสมกับโรงเรียนในพระบรมราชูปถัมภ์	โครงการที่ 3 โครงการพัฒนาระบบการบริหารจัดการกลุ่มบริหารงบประมาณ <ul style="list-style-type: none"> -กิจกรรมค่าตอบแทนค่าเดินทางไปราชการ/ประชุม 	<ul style="list-style-type: none"> -จำนวนร้อยละของครูและบุคลากร ทางการศึกษามีความพึงพอใจใน พัฒนาตนเอง 	ร้อยละ 85	ร้อยละ 88	ร้อยละ 91	กลุ่มบริหารงบประมาณ นางสาววิลาสิณี จำงประเสริฐ

มาตรการ	โครงการ/กิจกรรม/งานประจำ	ตัวชี้วัดความสำเร็จ	เป้าหมาย			หน่วยงาน/ผู้รับผิดชอบ
			ปี 2568	ปี 2569	ปี 2570	
	โครงการที่ 4 โครงการพัฒนาระบบการบริหารจัดการกลุ่มบริหารงานบุคคล -กิจกรรมประชุมคณะกรรมการกลุ่มบริหารงานบุคคล -กิจกรรมการประชุมเชิงปฏิบัติการสัมมนาครูและบุคลากร	-ร้อยละของครูและบุคลากรทางการศึกษา ที่มีการแลกเปลี่ยนเรียนรู้ร่วมกันแก้ไขปัญหา สามารถเป็นต้นแบบสถานศึกษาระบบอยู่ประจำ	ร้อยละ 85	ร้อยละ 88	ร้อยละ 91	กลุ่มบริหารงานบุคคล นางนริศร กรุงกาญจนา
	โครงการที่ 5 โครงการพัฒนาระบบอยู่ประจำสู่การเป็นสุภาพบุรุษตามพระราชประสงค์ -กิจกรรมเข้ารับพระราชทานเหรียญกระดานชนวน -กิจกรรมรับประทานอาหารตะวันตก	-ร้อยละของความพึงพอใจในการเข้าร่วมกิจกรรมส่งเสริมทักษะการอยู่ประจำพระราชประสงค์ และสถาบันพระมหากษัตริย์ -ร้อยละความสำเร็จของกิจกรรมระดับดีมาก	ร้อยละ 85	ร้อยละ 88	ร้อยละ 91	กลุ่มบริหารงานบุคคล นายกฤษัฎ์พงศ์ ทิพเลิศ
	โครงการที่ 23 โครงการส่งเสริมสุขภาพทางกายและจิตสังคมของผู้เรียน -กิจกรรมสร้างเสริมภาวะสุขภาพ -กิจกรรมอบรมเชิงปฏิบัติการภาวะโภชนาการสมวัย	-ร้อยละของนักเรียนได้รับการตรวจสุขภาพประจำปี มีทักษะการปฐมพยาบาลและเรียนรู้ป้องกันตนเองจากสถานการณ์ฉุกเฉินได้ --ร้อยละความสำเร็จของกิจกรรมสามารถดูแลสุขภาพของตนเองได้	ร้อยละ 85	ร้อยละ 88	ร้อยละ 91	งานอนามัยโรงเรียน นางสุทธิรัตน์ ศรีเกษม

มาตรการ	โครงการ/กิจกรรม/งานประจำ	ตัวชี้วัดความสำเร็จ	เป้าหมาย			หน่วยงาน/ผู้รับผิดชอบ
			ปี 2568	ปี 2569	ปี 2570	
มาตรการ 9 เสริมสร้างบุคลากรให้มีความจงรักภักดี ต่อสถาบันหลักของชาติ	โครงการที่ 4 โครงการพัฒนาระบบการบริหารจัดการกลุ่มบริหารงานบุคคล -กิจกรรมประชุมคณะกรรมการกลุ่มบริหารงานบุคคล -กิจกรรมส่งเสริมประชาธิปไตยในโรงเรียน -กิจกรรมสำนึกในพระมหากรุณาธิคุณรับเสด็จและเข้าเฝ้าพระบรมวงศานุวงศ์ -กิจกรรมวันแม่และวันพ่อแห่งชาติ -กิจกรรมวันคล้ายวันสวรรคต -กิจกรรมเทิดพระเกียรติ -กิจกรรมวันสถาปนาโรงเรียน -กิจกรรมวันเฉลิมพระชนมพรรษา	-ร้อยละของนักเรียนมีความรู้ความเข้าใจในคุณลักษณะ หน้าที่ของตนเอง ตามหลักคุณธรรมและการมีส่วนร่วม -ร้อยละของกิจกรรมที่การแสดงออกถึงความจงรักภักดีต่อสถาบันชาติ ศาสนา พระมหากษัตริย์	ร้อยละ 85	ร้อยละ 88	ร้อยละ 91	กลุ่มบริหารงานบุคคล นางนริศร กรุงกาญจนา
มาตรการ 10 ส่งเสริมให้บุคลากร ร่วมกิจกรรมเกี่ยวกับสถาบันชาติ ศาสนา พระมหากษัตริย์	โครงการที่ 4 โครงการพัฒนาระบบการบริหารจัดการกลุ่มบริหารงานบุคคล -กิจกรรมสำนึกในพระมหากรุณาธิคุณรับเสด็จและเข้าเฝ้าพระบรมวงศานุวงศ์ -กิจกรรมวันแม่และวันพ่อแห่งชาติ -กิจกรรมวันคล้ายวันสวรรคต	-ร้อยละของนักเรียนมีความรู้ความเข้าใจในคุณลักษณะ หน้าที่ของตนเอง ตามหลักคุณธรรมและการมีส่วนร่วม -ร้อยละของกิจกรรมที่การแสดงออกถึงความจงรักภักดีต่อสถาบันชาติ ศาสนา พระมหากษัตริย์	ร้อยละ 85	ร้อยละ 88	ร้อยละ 91	กลุ่มบริหารงานบุคคล นางนริศร กรุงกาญจนา

มาตรการ	โครงการ/กิจกรรม/งานประจำ	ตัวชี้วัดความสำเร็จ	เป้าหมาย			หน่วยงาน/ผู้รับผิดชอบ
			ปี 2568	ปี 2569	ปี 2570	
	-กิจกรรมเทิดพระเกียรติ -กิจกรรมวันเฉลิมพระชนมพรรษา					
	โครงการที่ 26 โครงการโรงเรียนวิถีพุทธ และโรงเรียนคุณธรรม -กิจกรรมวันสำคัญทางพระพุทธศาสนา -กิจกรรมส่งเสริมคุณธรรมครูและบุคลากร (วิถีพุทธ)	-จำนวนของกิจกรรมที่ส่งเสริมคุณธรรม จริยธรรม -ร้อยละของนักเรียนที่ผ่านการประเมินคุณธรรม จริยธรรม และคุณลักษณะที่พึงประสงค์ตามเกณฑ์ที่โรงเรียนกำหนด -ร้อยละความพึงพอใจในการเข้าร่วมกิจกรรม	ร้อยละ 85	ร้อยละ 88	ร้อยละ 91	กลุ่มบริหารงานบุคคล นายกัปปีย เล้าเจริญ
มาตรการ 11 สนับสนุน ส่งเสริมให้มีการจัดกิจกรรมเกี่ยวกับสถาบันชาติ ศาสนา พระมหากษัตริย์ ภายในโรงเรียน	โครงการที่ 4 โครงการพัฒนาระบบการบริหารจัดการกลุ่มบริหารงานบุคคล -กิจกรรมสำนักในพระมหากรุณาธิคุณรับเสด็จและเข้าเฝ้าพระบรมวงศานุวงศ์ -กิจกรรมวันแม่และวันพ่อแห่งชาติ -กิจกรรมวันคล้ายวันสวรรคต -กิจกรรมเทิดพระเกียรติ -กิจกรรมวันเฉลิมพระชนมพรรษา	-ร้อยละของนักเรียนมีความรู้ความเข้าใจในคุณลักษณะ หน้าที่ของตนเองตามหลักคุณธรรมและการมีส่วนร่วม -ร้อยละของกิจกรรมที่การแสดงออกถึงความจงรักภักดีต่อสถาบันชาติ ศาสนา พระมหากษัตริย์	ร้อยละ 85	ร้อยละ 88	ร้อยละ 91	กลุ่มบริหารงานบุคคล นางนริศร กรุงกาญจนา

มาตรการ	โครงการ/กิจกรรม/งานประจำ	ตัวชี้วัดความสำเร็จ	เป้าหมาย			หน่วยงาน/ผู้รับผิดชอบ
			ปี 2568	ปี 2569	ปี 2570	
	<p>โครงการที่ 5 โครงการพัฒนาระบบอยู่ประจำสู่การเป็นสุภาพบุรุษตามพระราชประสงค์</p> <p>-กิจกรรมวันไหว้ครู</p>	<p>-ร้อยละของนักเรียนที่ผ่านการประเมินการเข้าร่วมกิจกรรม</p>	ร้อยละ 85	ร้อยละ 88	ร้อยละ 91	<p>กลุ่มบริหารงานบุคคล</p> <p>นายกสิษฐ์พงศ์ ทิพเลิศ</p>
	<p>โครงการที่ 12 โครงการพัฒนาทักษะกลุ่มสาระการเรียนรู้สังคมศึกษา ศาสนา และวัฒนธรรม</p> <p>-กิจกรรมสอบธรรมศึกษาชั้นตรี โท เอก</p> <p>-กิจกรรมพระครูสอนศีลธรรม</p>	<p>-ร้อยละของนักเรียนที่สอบผ่านธรรมศึกษาฯ</p> <p>-ร้อยละของนักเรียนที่เข้าร่วมกิจกรรม</p> <p>-ร้อยละความสำเร็จของกิจกรรม</p> <p>-ร้อยละความพึงพอใจของผลสำเร็จของกิจกรรม</p> <p>ระดับดีมาก</p>	ร้อยละ 73	ร้อยละ 76	ร้อยละ 79	<p>กลุ่มสาระการเรียนรู้สังคมศึกษา ศาสนา และวัฒนธรรม</p> <p>นายกำปปีย เล้าเจริญ</p>
	<p>โครงการที่ 17 โครงการพัฒนาคุณภาพกิจกรรมพัฒนาผู้เรียน</p> <p>-กิจกรรมวันคล้ายวันสถาปนาคณะลูกเสือแห่งชาติ</p> <p>-กิจกรรมวันคล้ายวันสวรรคต</p> <p>สิ้นเกล้าฯ ร.6</p>	<p>-ร้อยละของนักเรียนที่ผ่านการประเมินการเข้าร่วมกิจกรรม</p> <p>-ร้อยละความพึงพอใจของผลสำเร็จของกิจกรรม ระดับดีมาก</p>	ร้อยละ 85	ร้อยละ 88	ร้อยละ 91	<p>กิจกรรมพัฒนาผู้เรียน</p> <p>นายสุเทพ อบเชย</p>

มาตรการ	โครงการ/กิจกรรม/งานประจำ	ตัวชี้วัดความสำเร็จ	เป้าหมาย			หน่วยงาน/ผู้รับผิดชอบ
			ปี 2568	ปี 2569	ปี 2570	
	โครงการที่ 26 โครงการโรงเรียนวิถีพุทธ และโรงเรียนคุณธรรม -กิจกรรมวันสำคัญทางพระพุทธศาสนา -กิจกรรมสวดมนต์ปฏิบัติธรรมประจำสัปดาห์	-จำนวนของกิจกรรมที่ส่งเสริมคุณธรรม จริยธรรม -ร้อยละของนักเรียนที่ผ่านการประเมินคุณธรรม จริยธรรม และคุณลักษณะที่พึงประสงค์ตามเกณฑ์ที่โรงเรียนกำหนด -ร้อยละความพึงพอใจในการเข้าร่วมกิจกรรม	ร้อยละ 85	ร้อยละ 88	ร้อยละ 91	กลุ่มบริหารงานบุคคล นายกัปปีย เล้าเจริญ
	งานประจำ -งานจัดอาคารสถานที่กิจกรรมของโรงเรียน และงานเกี่ยวกับสถาบันพระมหากษัตริย์	-ร้อยละของนักเรียน ครูและบุคลากรทางการศึกษาได้รับสิ่งอำนวยความสะดวกในการเข้าร่วมกิจกรรม	ร้อยละ 85	ร้อยละ 88	ร้อยละ 91	งานอาคารสถานที่ นายอัศรพล คงใจดี

ตารางที่ 2 : การกำหนดตัวชี้วัดและเป้าหมายของโครงการ / กิจกรรม / งาน ตามกลยุทธ์

กลยุทธ์ 2 พัฒนานักเรียนให้มีศักยภาพด้านพหุปัญญา การใช้เทคโนโลยีสู่ยุคดิจิทัล มีเครือข่ายวิชาการสู่สากล และมีการประสานความร่วมมือทั้งในประเทศและต่างประเทศ

มาตรการ	โครงการ/กิจกรรม/งานประจำ	ตัวชี้วัดความสำเร็จ	เป้าหมาย			หน่วยงาน/ผู้รับผิดชอบ
			ปี 2568	ปี 2569	ปี 2570	
มาตรการ 1 ส่งเสริมการพัฒนาผู้เรียนให้มีคุณลักษณะผู้เรียนในศตวรรษที่ 21	โครงการที่ 7 พัฒนาระบบการบริหารจัดการกลุ่มบริหารวิชาการ -กิจกรรมพัฒนาหลักสูตรสถานศึกษา/หลักสูตรสาระเพิ่มเติมฯ	-ร้อยละของครูและบุคลากรทางการศึกษา เข้ารับการอบรมพัฒนาศักยภาพด้านการเรียนการสอน การจัดทำแผนการเรียนรู้ -ร้อยละของความพึงพอใจในการใช้หลักสูตรสถานศึกษา (ผู้นำตามพระราชประสงค์) และหลักสูตรสาระเพิ่มเติมฯ	ร้อยละ 80	ร้อยละ 83	ร้อยละ 86	กลุ่มบริหารวิชาการ นางสาวกาญจนา บุญสร้อย
	โครงการที่ 8 โครงการพัฒนาคุณภาพวิชาการและยกระดับผลสัมฤทธิ์ทางการเรียน -ราชวิทย์ติดดาว -กิจกรรมการแข่งขันตอบปัญหาวิชาการ -กิจกรรมแสดงผลการสืบค้นหาคำความรู้ (IS)	-จำนวนชิ้นงาน -ร้อยละของนักเรียนได้รับการพัฒนาศักยภาพด้านต่างๆ เกิดทักษะการคิดวิเคราะห์ ตามวิชาที่ตนเองสนใจ -ร้อยละของความพึงพอใจในการเข้าร่วมกิจกรรม	ร้อยละ 70	ร้อยละ 73	ร้อยละ 76	กลุ่มบริหารวิชาการ นางสาวจันทิ วะสุพันธ์

มาตรการ	โครงการ/กิจกรรม/งานประจำ	ตัวชี้วัดความสำเร็จ	เป้าหมาย			หน่วยงาน/ผู้รับผิดชอบ
			ปี 2568	ปี 2569	ปี 2570	
		-ร้อยละความสำเร็จของกิจกรรม -ระดับความพึงพอใจของผลสำเร็จของกิจกรรม ระดับดีมาก				
	โครงการที่ 9 โครงการพัฒนาทักษะกลุ่ม สาระการเรียนรู้การงานอาชีพ -กิจกรรมพัฒนาทักษะการงานอาชีพ -กิจกรรมตลาดนัดอาชีพ	-ร้อยละของนักเรียนที่ผ่านการ ประเมินการเข้าร่วมกิจกรรมมีทักษะ การแก้ปัญหาและกระบวนการทำงาน -ร้อยละของความพึงพอใจในการเข้า ร่วมกิจกรรมตลาดนัดอาชีพของ นักเรียนและครู บุคลากรทางการ ศึกษา	ร้อยละ 85	ร้อยละ 88	ร้อยละ 91	กลุ่มสาระการเรียนรู้ การงานอาชีพ นางวิไลวรรณ อนันรัตน์
	โครงการที่ 10 โครงการพัฒนาทักษะกลุ่ม สาระการเรียนรู้วิทยาศาสตร์และเทคโนโลยี -กิจกรรมสัปดาห์วิทยาศาสตร์ -เสริมสร้างพัฒนาศักยภาพผู้เรียนทุกระดับชั้น -สร้างสรรค์นวัตกรรม ภ.ป.ร.ราชวิทยาลัย -กิจกรรมยกระดับผลสัมฤทธิ์วิชาวิทยาศาสตร์ ทุกระดับชั้น	-ร้อยละของนักเรียนที่เข้าร่วมกิจกรรม -ร้อยละความสำเร็จของกิจกรรม -ร้อยละความพึงพอใจของผลสำเร็จ ของกิจกรรม ระดับดีมาก -จำนวนรางวัลระดับเขตพื้นที่/ ภูมิภาค/ประเทศ	ร้อยละ 70	ร้อยละ 73	ร้อยละ 76	สาระการเรียนรู้วิทยาศาสตร์ และเทคโนโลยี นางสาวปราณี แซ่ลิ่ม
	โครงการที่ 11 โครงการพัฒนาทักษะกลุ่ม สาระการเรียนรู้คณิตศาสตร์	-ร้อยละของนักเรียนที่เข้าร่วมกิจกรรม -ร้อยละความสำเร็จของกิจกรรม	ร้อยละ 70	ร้อยละ 73	ร้อยละ 76	กลุ่มสาระการเรียนรู้ คณิตศาสตร์

มาตรการ	โครงการ/กิจกรรม/งานประจำ	ตัวชี้วัดความสำเร็จ	เป้าหมาย			หน่วยงาน/ผู้รับผิดชอบ
			ปี 2568	ปี 2569	ปี 2570	
	-กิจกรรมค่ายคณิตศาสตร์ -กิจกรรม A-math -การพัฒนา Soft Skills ของผู้เรียนด้วย กิจกรรมคณิตศาสตร์สร้างสรรค์	-ร้อยละความพึงพอใจของผลสำเร็จ ของกิจกรรม ระดับดีมาก -จำนวนรางวัลระดับเขตพื้นที่/ ภูมิภาค/ประเทศ				นายสุรพศ กิจนิธิตาตา
	โครงการที่ 13 โครงการพัฒนาทักษะกลุ่ม สาระการเรียนรู้ภาษาไทย -กิจกรรมสนุกอ่าน สำราญเขียน	-ร้อยละของนักเรียนที่เข้าร่วมกิจกรรม -ร้อยละความสำเร็จของกิจกรรม -ร้อยละความพึงพอใจของผลสำเร็จ ของกิจกรรม ระดับดีมาก -จำนวนรางวัลระดับเขตพื้นที่/ ภูมิภาค/ประเทศ	ร้อยละ 73	ร้อยละ 76	ร้อยละ 79	กลุ่มสาระการเรียนรู้ ภาษาไทย นางสาวจันทิ วะสุพันธ์
	โครงการที่ 15 โครงการพัฒนาทักษะกลุ่ม สาระการเรียนรู้ศิลปะ -ค่ายดนตรีไทย ค่ายดนตรีสากล ค่าย นาฏศิลป์ -การจัดการแสดงผลสัมฤทธิ์ในวันสำคัญ -สร้างสรรค์งานศิลป์ ภ.ป.ร. ราชมิวทาลัยฯ -พัฒนาทักษะและศักยภาพทางนาฏศิลป์โขน -กิจกรรมส่งเสริมสุนทรียภาพของนักเรียน กิจกรรมในกลุ่มสาระการเรียนรู้ศิลปะ	-ร้อยละของนักเรียนที่เข้าร่วมกิจกรรม -ร้อยละความสำเร็จของกิจกรรม -ร้อยละความพึงพอใจของผลสำเร็จ ของกิจกรรม ระดับดีมาก -จำนวนรางวัลระดับเขตพื้นที่/ ภูมิภาค/ประเทศ	ร้อยละ 85	ร้อยละ 88	ร้อยละ 91	กลุ่มสาระการเรียนรู้ศิลปะ ว่าที่ร้อยตรีหญิงจิรพรพจี ศรีเพชรเจริญ

มาตรการ	โครงการ/กิจกรรม/งานประจำ	ตัวชี้วัดความสำเร็จ	เป้าหมาย			หน่วยงาน/ผู้รับผิดชอบ
			ปี 2568	ปี 2569	ปี 2570	
	<p>โครงการที่ 18 โครงการพัฒนาระบบงาน แผนงานในศตวรรษที่ 21</p> <p>-กิจกรรมบรรยายให้ความรู้ เจาะลึกTCAS</p> <p>-กิจกรรมแนะแนวสร้างแรงบันดาลใจ มุ่งสู่ออนาคต</p> <p>-กิจกรรมแนะแนวการศึกษาและทักษะชีวิต</p>	<p>-ร้อยละของนักเรียนที่เข้าร่วมกิจกรรม</p> <p>-ร้อยละความสำเร็จของกิจกรรม</p> <p>-ร้อยละความพึงพอใจของผลสำเร็จของกิจกรรม ระดับดีมาก</p> <p>-จำนวนนักเรียนศึกษาต่อ</p>	ร้อยละ 85	ร้อยละ 88	ร้อยละ 91	งานแนะแนว นางสาวเจริญ ขำสุวรรณ
	<p>โครงการที่ 20 โครงการพัฒนาแหล่ง เรียนรู้ในศตวรรษที่ 21 และส่งเสริมนิสัย รักการอ่าน</p> <p>-กิจกรรมส่งเสริมนิสัยรักการอ่าน</p>	<p>-ร้อยละของนักเรียนที่เข้าร่วมกิจกรรม</p> <p>-ร้อยละความสำเร็จของกิจกรรม</p> <p>-ร้อยละความพึงพอใจของผลสำเร็จของกิจกรรม ระดับดีมาก</p>	ร้อยละ 80	ร้อยละ 83	ร้อยละ 86	งานห้องสมุด นางสาวปัทมา ทมมิต
<p>มาตรการ 2 พัฒนาและส่งเสริม สนับสนุนการจัดการเรียนการสอนและ กิจกรรมพัฒนาผู้เรียน เพื่อให้ผู้เรียนมี ศักยภาพระดับสากล</p>	<p>โครงการที่ 5 โครงการพัฒนาระบบ อยู่ประจำสู่การเป็นสุขภาพบุรุษตาม พระราชประสงค์</p> <p>-กิจกรรมรับประทานอาหารเช้าวันตัก</p>	<p>-ร้อยละความสำเร็จของกิจกรรม</p> <p>-ร้อยละความพึงพอใจของผลสำเร็จของกิจกรรม ระดับดีมาก</p> <p>ระดับดีมาก</p>	ร้อยละ 85	ร้อยละ 88	ร้อยละ 91	กลุ่มบริหารงานบุคคล นายกลิขัฐพงษ์ ทิพเลิศ
	<p>โครงการที่ 7 โครงการพัฒนาระบบการ บริหารจัดการกลุ่มบริหารวิชาการ</p> <p>-พัฒนาหลักสูตรสถานศึกษา/หลักสูตรสาระ เพิ่มเติมฯ</p>	<p>-ร้อยละของครูและบุคลากรทางการ ศึกษา เข้ารับการอบรมพัฒนา ศักยภาพด้านการเรียนการสอน การ จัดทำแผนการเรียนรู้</p>	ร้อยละ 80	ร้อยละ 83	ร้อยละ 86	กลุ่มบริหารวิชาการ นางสาวกาญจนา บุญสร้อย

มาตรการ	โครงการ/กิจกรรม/งานประจำ	ตัวชี้วัดความสำเร็จ	เป้าหมาย			หน่วยงาน/ผู้รับผิดชอบ
			ปี 2568	ปี 2569	ปี 2570	
	<ul style="list-style-type: none"> -ประชุมสัมมนาการบริหารงานวิชาการ -นิเทศภายใน/นิเทศการศึกษา -อบรมพัฒนาครูการจัดทำแผนการเรียนรู้ -กิจกรรมพัฒนาสื่อแหล่งเรียนรู้และนวัตกรรม 	<ul style="list-style-type: none"> -ร้อยละของความพึงพอใจในการใช้หลักสูตรสถานศึกษา (ผู้นำตามพระราชประสงค์) และหลักสูตรสาระเพิ่มเติมฯ -ร้อยละความสำเร็จของกิจกรรม 				
	<p>โครงการที่ 8 โครงการพัฒนาคุณภาพวิชาการและยกระดับผลสัมฤทธิ์ทางการเรียน</p> <ul style="list-style-type: none"> -กิจกรรมค่ายเปิดโลกวิชาการ เสริมทักษะการเรียนรู้ -กิจกรรมแข่งขันตอบปัญหาทางวิชาการ -กิจกรรมการแข่งขันหน่วยงานภายในและหน่วยงานภายนอก -กิจกรรมแสดงผลการสืบค้นหาคำความรู้ (IS) -กิจกรรมส่งเสริมประสิทธิภาพการวัดและประเมินผลทางการศึกษา 	<ul style="list-style-type: none"> -ร้อยละของนักเรียนที่ได้รับรางวัล -ร้อยละความสำเร็จของกิจกรรม -ร้อยละความพึงพอใจของผลสำเร็จของกิจกรรม ระดับดีมาก ระดับดีมาก 	ร้อยละ 70	ร้อยละ 73	ร้อยละ 76	<ul style="list-style-type: none"> กลุ่มบริหารวิชาการ นางสาวจันทิ วัชชุพันธ์
	<p>โครงการที่ 10 โครงการพัฒนาทักษะกลุ่มสาระการเรียนรู้วิทยาศาสตร์และเทคโนโลยี</p> <ul style="list-style-type: none"> -เสริมสร้างพัฒนาศักยภาพผู้เรียนทุกระดับชั้น 	<ul style="list-style-type: none"> -ร้อยละของนักเรียนที่ได้รับรางวัล -ร้อยละความสำเร็จของกิจกรรม 	ร้อยละ 70	ร้อยละ 73	ร้อยละ 76	<ul style="list-style-type: none"> กลุ่มสาระการเรียนรู้วิทยาศาสตร์และเทคโนโลยี นางสาวปราณี แซ่ลิ้ม

มาตรการ	โครงการ/กิจกรรม/งานประจำ	ตัวชี้วัดความสำเร็จ	เป้าหมาย			หน่วยงาน/ผู้รับผิดชอบ
			ปี 2568	ปี 2569	ปี 2570	
	-สร้างสรรค์นวัตกรรม ภา.ป.ร.ราชวิทยาลัย -กิจกรรมค่ายวิทยาศาสตร์	-ร้อยละความพึงพอใจของผลสำเร็จ ของกิจกรรม ระดับดีมาก ระดับดีมาก				
	โครงการที่ 11 โครงการพัฒนาทักษะกลุ่ม สาระการเรียนรู้คณิตศาสตร์ -กิจกรรมค่ายคณิตศาสตร์ -การพัฒนา Soft Skills ของผู้เรียนด้วย กิจกรรมคณิตศาสตร์สร้างสรรค์	-ร้อยละของนักเรียนที่ได้รับรางวัล -ร้อยละความสำเร็จของกิจกรรม -ร้อยละความพึงพอใจของผลสำเร็จ ของกิจกรรม ระดับดีมาก ระดับดีมาก	ร้อยละ 70	ร้อยละ 73	ร้อยละ 76	กลุ่มสาระการเรียนรู้ คณิตศาสตร์ นายสุรพศ กิจนิธิตาดา
	โครงการที่ 13 โครงการพัฒนาทักษะกลุ่ม สาระการเรียนรู้ภาษาไทย -วันสุนทรภู่ครูกวี	-ร้อยละของนักเรียนที่ได้รับรางวัล -ร้อยละความสำเร็จของกิจกรรม -ร้อยละความพึงพอใจของผลสำเร็จ ของกิจกรรม ระดับดีมาก ระดับดีมาก	ร้อยละ 73	ร้อยละ 76	ร้อยละ 76.9	กลุ่มสาระการเรียนรู้ ภาษาไทย นางสาวจันทิ วะสุพันธ์
	โครงการที่ 14 โครงการพัฒนาทักษะกลุ่ม สาระการเรียนรู้ภาษาต่างประเทศ -กิจกรรมแลกเปลี่ยนเรียนรู้นักเรียนไป ต่างประเทศ -กิจกรรมจ้างครูต่างประเทศ	-ร้อยละของนักเรียนที่ได้รับรางวัล -ร้อยละความสำเร็จของกิจกรรม -ร้อยละความพึงพอใจของผลสำเร็จ ของกิจกรรม ระดับดีมาก ระดับดีมาก	ร้อยละ 70	ร้อยละ 73	ร้อยละ 76	กลุ่มสาระการเรียนรู้ ภาษาต่างประเทศ นางสาวภัทราวดี อ่อนมี

มาตรการ	โครงการ/กิจกรรม/งานประจำ	ตัวชี้วัดความสำเร็จ	เป้าหมาย			หน่วยงาน/ผู้รับผิดชอบ
			ปี 2568	ปี 2569	ปี 2570	
	<ul style="list-style-type: none"> -กิจกรรมส่งเสริมการเรียนรู้ภาษาจีนทั้งในประเทศและต่างประเทศ -กิจกรรมเรียนเสริมภาษาจีนเพื่อการสอบวัดระดับความรู้ภาษาจีน (YCT1-6 & HSK 1- 4) และสำหรับยื่นขอทุนเพื่อการศึกษาต่อ ณ สาธารณรัฐประชาชนจีน -กิจกรรมการฝึกทักษะการใช้ภาษาจีนผ่านศิลปะและวัฒนธรรมจีน -Chinese with Me -Lost in Bangkok 	-ร้อยละของนักเรียนที่สอบวัดระดับ YCT1-6 & HSK 1-4				
	โครงการที่ 15 โครงการพัฒนาทักษะกลุ่มสาระการเรียนรู้ศิลปะ <ul style="list-style-type: none"> -พัฒนาปรับปรุงห้องปฏิบัติการดนตรีสากล ดนตรีไทย และนาฏศิลป์ไทย 	<ul style="list-style-type: none"> -ร้อยละของนักเรียนที่ได้รับรางวัล -ร้อยละความสำเร็จของกิจกรรม -ร้อยละความพึงพอใจของผลสำเร็จของกิจกรรม ระดับดีมาก ระดับดีมาก 	ร้อยละ 85	ร้อยละ 88	ร้อยละ 91	กลุ่มสาระการเรียนรู้ศิลปะ ว่าที่ร้อยตรีหญิงจิรพรพจีศรีเพชรเจริญ
	โครงการที่ 18 โครงการพัฒนาระบบงานแนะแนวในศตวรรษที่ 21 <ul style="list-style-type: none"> -กิจกรรมกรรมสัมพันธ์สอบและติดตามผลการศึกษา 	-ร้อยละความสำเร็จของกิจกรรม	ร้อยละ 85	ร้อยละ 88	ร้อยละ 91	งานแนะแนว นางสาวเจริญ ข้าสุวรรณ

มาตรการ	โครงการ/กิจกรรม/งานประจำ	ตัวชี้วัดความสำเร็จ	เป้าหมาย			หน่วยงาน/ผู้รับผิดชอบ
			ปี 2568	ปี 2569	ปี 2570	
	โครงการที่ 22 โครงการพัฒนาห้องเรียนภาษาอังกฤษแบบเข้ม I.E.P -กิจกรรม One Day Trip -กิจกรรมการเบิกจ่ายเงินเดือนครูต่างชาติ -กิจกรรม IEP. English Camp -กิจกรรมสอบวัดระดับความสามารถ CEFR -กิจกรรม Overseas Classroom -กิจกรรมแข่งขันทักษะทางวิชาการ -กิจกรรมสืบสานวัฒนธรรมตะวันตก -กิจกรรมการฝึกรับประทานอาหารแบบตะวันตก -กิจกรรมปรับปรุงห้องเรียน IEP	-ร้อยละของนักเรียนมีทักษะการแก้ปัญหาและสามารถสื่อสารภาษานำเสนอได้อย่างถูกต้อง -ร้อยละความสำเร็จของกิจกรรม -ร้อยละความพึงพอใจของผลสำเร็จของกิจกรรม ระดับดีมาก ระดับดีมาก	ร้อยละ 85	ร้อยละ 88	ร้อยละ 91	กลุ่มสาระการเรียนรู้ ภาษาต่างประเทศ นางสาวรุ่งนภา จิตตสินนวา
	โครงการที่ 25 โครงการพัฒนาระบบประชาสัมพันธ์และโซเชียลมีเดีย -กิจกรรมจัดทำสื่อประชาสัมพันธ์โรงเรียน	-ร้อยละของความพึงพอใจในการได้รับบริการของนักเรียนและครู บุคลากรทางการศึกษา -ร้อยละของหน่วยงานที่โรงเรียนเข้าร่วมแลกเปลี่ยนกับโรงเรียน	ร้อยละ 85	ร้อยละ 88	ร้อยละ 91	งานประชาสัมพันธ์ นายสิปปกร บุญนาค

มาตรการ	โครงการ/กิจกรรม/งานประจำ	ตัวชี้วัดความสำเร็จ	เป้าหมาย			หน่วยงาน/ผู้รับผิดชอบ
			ปี 2568	ปี 2569	ปี 2570	
มาตรการ 3 ส่งเสริมให้นักเรียนรู้หน้าที่ พลเมือง เพื่อเป็นคนดีของสังคม มีจิตสาธารณะ และรับผิดชอบต่อสังคมเรื่องอนุรักษ์พลังงานและสิ่งแวดล้อม	โครงการที่ 4 โครงการพัฒนาระบบการบริหารจัดการกลุ่มบริหารงานบุคคล -กิจกรรมส่งเสริมประชาธิปไตยในโรงเรียน -กิจกรรมงานคณะกรรมการนักเรียน	-ร้อยละของนักเรียนมีเข้าร่วมกิจกรรมส่งเสริมประชาธิปไตยภายในโรงเรียนและหน่วยงานภายนอก -ร้อยละความสำเร็จของกิจกรรม -ร้อยละความพึงพอใจของผลสำเร็จของกิจกรรม ระดับดีมาก ระดับดีมาก	ร้อยละ 85	ร้อยละ 88	ร้อยละ 91	กลุ่มบริหารงานบุคคล นางนริศร กรุงกาญจนา
	โครงการที่ 5 โครงการพัฒนาระบบอยู่ประจำสู่การเป็นสุภาพบุรุษตามพระราชประสงค์ -อบรมจิตอาสา 904	-ร้อยละของนักเรียนเข้าร่วมกิจกรรมจิตอาสาภายในโรงเรียนและหน่วยงานภายนอก -ร้อยละความสำเร็จของกิจกรรม -ร้อยละความพึงพอใจของผลสำเร็จของกิจกรรม ระดับดีมาก ระดับดีมาก	ร้อยละ 85	ร้อยละ 88	ร้อยละ 91	กลุ่มบริหารงานบุคคล นายกสิษฐ์พงศ์ ทิพเลิศ
	โครงการที่ 12 โครงการพัฒนาทักษะกลุ่มสาระการเรียนรู้สังคมศึกษา ศาสนา และวัฒนธรรม -กิจกรรมรวมพลังสร้างสรรค์ประชาธิปไตยในสถานศึกษา	-ร้อยละของนักเรียนเข้าร่วมอบรมประชาธิปไตยในโรงเรียนสู่การเป็นพลเมืองที่ดี -ร้อยละความสำเร็จของกิจกรรม	ร้อยละ 73	ร้อยละ 76	ร้อยละ 79	กลุ่มสาระการเรียนรู้สังคมศึกษา ศาสนา และวัฒนธรรม นายกัปปีย เล้าเจริญ

มาตรการ	โครงการ/กิจกรรม/งานประจำ	ตัวชี้วัดความสำเร็จ	เป้าหมาย			หน่วยงาน/ผู้รับผิดชอบ
			ปี 2568	ปี 2569	ปี 2570	
		-ร้อยละความพึงพอใจของผลสำเร็จของกิจกรรม ระดับดีมาก ระดับดีมาก				
	โครงการที่ 17 โครงการพัฒนาคุณภาพกิจกรรมพัฒนาผู้เรียน -กิจกรรมศึกษาแหล่งเรียนรู้ตามความสนใจและจิตอาสา ประถมศึกษาปีที่ 5 -กิจกรรมศึกษาแหล่งเรียนรู้ตามความสนใจและจิตอาสา ประถมศึกษาปีที่ 6 -กิจกรรมศึกษาแหล่งเรียนรู้ตามความสนใจและจิตอาสา มัธยมศึกษาปีที่ 1 -กิจกรรมศึกษาแหล่งเรียนรู้ตามความสนใจและจิตอาสา มัธยมศึกษาปีที่ 2 -กิจกรรมศึกษาแหล่งเรียนรู้ตามความสนใจและจิตอาสา มัธยมศึกษาปีที่ 3 -กิจกรรมศึกษาแหล่งเรียนรู้ตามความสนใจและจิตอาสา มัธยมศึกษาปีที่ 4 -กิจกรรมศึกษาแหล่งเรียนรู้ตามความสนใจและจิตอาสา มัธยมศึกษาปีที่ 5	-ร้อยละของนักเรียนเข้าร่วมกิจกรรมแหล่งเรียนรู้ตามความสนใจและจิตอาสา -ร้อยละความสำเร็จของกิจกรรม -ร้อยละความพึงพอใจของผลสำเร็จของกิจกรรม ระดับดีมาก ระดับดีมาก	ร้อยละ 85	ร้อยละ 88	ร้อยละ 91	กิจกรรมพัฒนาผู้เรียน นายสุเทพ ออบเชย

มาตรการ	โครงการ/กิจกรรม/งานประจำ	ตัวชี้วัดความสำเร็จ	เป้าหมาย			หน่วยงาน/ผู้รับผิดชอบ
			ปี 2568	ปี 2569	ปี 2570	
	<ul style="list-style-type: none"> -กิจกรรมศึกษาแหล่งเรียนรู้ตามความสนใจและจิตอาสา มัธยมศึกษาปีที่ 6 -ชุมนุมและจิตอาสา -นักศึกษาวิชาทหาร -การเรียนการสอนลูกเสือ 					
	โครงการที่ 21 โครงการพัฒนาพลังงานและสิ่งแวดล้อมที่เอื้อต่อการเรียนรู้ <ul style="list-style-type: none"> -กิจกรรมพลังงานเพื่อชีวิต -กิจกรรมพลังงานแห่งการเรียนรู้สู่การอนุรักษ์พลังงานและสิ่งแวดล้อม 	<ul style="list-style-type: none"> -ร้อยละของนักเรียนเข้าร่วมกิจกรรมการอนุรักษ์พลังงานและสิ่งแวดล้อม -ร้อยละความสำเร็จของกิจกรรม -ร้อยละความพึงพอใจของผลสำเร็จของกิจกรรม ระดับดีมาก ระดับดีมาก 	ร้อยละ 70	ร้อยละ 73	ร้อยละ 76	กลุ่มสาระการเรียนรู้วิทยาศาสตร์และเทคโนโลยี นางสาวปราณี แซ่ลี้ม
	โครงการที่ 24 โครงการประสานความร่วมมือสัมพันธ์ชุมชน <ul style="list-style-type: none"> -กิจกรรมรินน้ำใจสู่น้องชาวใต้ 	<ul style="list-style-type: none"> -ร้อยละความสำเร็จของกิจกรรม -ร้อยละความพึงพอใจของผลสำเร็จของกิจกรรม ระดับดีมาก ระดับดีมาก 	ร้อยละ 85	ร้อยละ 88	ร้อยละ 91	กลุ่มบริหารวิชาการ นายเชิดศักดิ์ ภักดีวิโรจน์
มาตรการ 4 พัฒนาครูและบุคลากรทางการศึกษาให้สามารถจัดกิจกรรมการเรียนรู้ที่หลากหลายและตอบสนองความต้องการของผู้เรียน	โครงการที่ 3 โครงการพัฒนาระบบการบริหารจัดการกลุ่มบริหารงบประมาณ <ul style="list-style-type: none"> -กิจกรรมค่าตอบแทนค่าเดินทางไปราชการ/ประชุม 	<ul style="list-style-type: none"> -จำนวนร้อยละของครูและบุคลากรทางการศึกษามีความพึงพอใจในพัฒนาตนเอง 	ร้อยละ 85	ร้อยละ 88	ร้อยละ 91	กลุ่มบริหารงบประมาณ นางสาววิลาสิณี จ้างประเสริฐ

มาตรการ	โครงการ/กิจกรรม/งานประจำ	ตัวชี้วัดความสำเร็จ	เป้าหมาย			หน่วยงาน/ผู้รับผิดชอบ
			ปี 2568	ปี 2569	ปี 2570	
	<p>โครงการที่ 7 โครงการพัฒนาระบบการบริหารจัดการกลุ่มบริหารวิชาการ</p> <p>-กิจกรรมประชุมสัมมนาการบริหารงานวิชาการ</p> <p>-กิจกรรมนิเทศภายใน/นิเทศการศึกษา</p> <p>-กิจกรรมอบรมพัฒนาครูการจัดทำแผนการเรียนรู้</p> <p>-กิจกรรมพัฒนาสื่อแหล่งเรียนรู้และนวัตกรรม</p>	<p>-ร้อยละของครูและบุคลากรทางการศึกษาที่มีการแลกเปลี่ยนเรียนรู้มีผลงานและเผยแพร่สู่สากล</p> <p>-ร้อยละของครูและบุคลากรทางการศึกษาที่ได้รับรางวัลระดับเขตพื้นที่ขึ้นไป</p> <p>ร้อยละของครูและบุคลากรทางการศึกษา เข้ารับการอบรมพัฒนาศักยภาพด้านการเรียนการสอน การจัดทำแผนการเรียนรู้</p>	ร้อยละ 80	ร้อยละ 83	ร้อยละ 86	<p>กลุ่มบริหารวิชาการ</p> <p>นางสาวกาญจนา บุญสร้อย</p>
	<p>โครงการที่ 11 โครงการพัฒนาทักษะกลุ่มสาระการเรียนรู้คณิตศาสตร์</p> <p>-อบรมสัมมนาครูภาคฤดูร้อนสมาคมคณิตศาสตร์</p>	<p>-ร้อยละของครูและบุคลากรทางการศึกษาที่มีการแลกเปลี่ยนเรียนรู้มีผลงานและเผยแพร่สู่สากล</p>	ร้อยละ 70	ร้อยละ 73	ร้อยละ 76	<p>กลุ่มสาระการเรียนรู้คณิตศาสตร์</p> <p>นายสุรพศ กิจนิธิธาดา</p>
	<p>โครงการที่ 17 โครงการพัฒนาคุณภาพกิจกรรมพัฒนาผู้เรียน</p> <p>-กิจกรรมศึกษาแหล่งเรียนรู้ตามความสนใจและจิตอาสา มัธยมศึกษาปีที่ 4</p>	<p>-ร้อยละของนักเรียนเข้าร่วมกิจกรรมแหล่งเรียนรู้ตามความสนใจและจิตอาสา</p> <p>-ร้อยละความสำเร็จของกิจกรรม</p>	ร้อยละ 85	ร้อยละ 88	ร้อยละ 91	<p>กิจกรรมพัฒนาผู้เรียน</p> <p>นายสุเทพ อบชัย</p>

มาตรการ	โครงการ/กิจกรรม/งานประจำ	ตัวชี้วัดความสำเร็จ	เป้าหมาย			หน่วยงาน/ผู้รับผิดชอบ
			ปี 2568	ปี 2569	ปี 2570	
	<ul style="list-style-type: none"> -กิจกรรมศึกษาแหล่งเรียนรู้ตามความสนใจและจิตอาสา มัธยมศึกษาปีที่ 5 -กิจกรรมศึกษาแหล่งเรียนรู้ตามความสนใจและจิตอาสา มัธยมศึกษาปีที่ 6 -กิจกรรมชุมนุมและจิตอาสา 	<ul style="list-style-type: none"> -ร้อยละความพึงพอใจของผลสำเร็จของกิจกรรม ระดับดีมาก ระดับดีมาก 				
มาตรการ 5 สร้างขวัญ กำลังใจ ความสามัคคีในหมู่คณะและส่งเสริมความก้าวหน้าทางวิชาชีพแก่ครูและบุคลากรทางการศึกษา	โครงการที่ 4 โครงการพัฒนาระบบการบริหารจัดการกลุ่มบริหารงานบุคคล <ul style="list-style-type: none"> -กิจกรรมเสริมสร้างขวัญและกำลังใจบุคลากร 	<ul style="list-style-type: none"> -ร้อยละของครูและบุคลากรทางการศึกษา เข้ารับการอบรมพัฒนาศักยภาพด้านการเรียนการสอน -ร้อยละของความพึงพอใจในเข้าร่วมกิจกรรม 	ร้อยละ 85	ร้อยละ 88	ร้อยละ 91	กลุ่มบริหารงานบุคคล นางนริศร กรุงกาญจนา
	โครงการที่ 24 โครงการประสานความร่วมมือสัมพันธ์ชุมชน <ul style="list-style-type: none"> -กิจกรรมงานกีฬาเชื่อมสัมพันธ์ “ปิดกล่องซอส์ครู” 	<ul style="list-style-type: none"> -ร้อยละกิจกรรมการมีส่วนร่วมของเครือข่าย -ร้อยละของความพึงพอใจในเข้าร่วมกิจกรรม 	ร้อยละ 85	ร้อยละ 88	ร้อยละ 91	งานสัมพันธ์ชุมชน นางสุทธิรัตน์ ศรีเกษม
มาตรการ 6 ส่งเสริมให้ครูและบุคลากรทางการศึกษา นำนวัตกรรมและเทคโนโลยีมาใช้ในการพัฒนาคุณภาพการศึกษา	โครงการที่ 7 โครงการพัฒนาระบบการบริหารจัดการกลุ่มบริหารวิชาการ <ul style="list-style-type: none"> -ประชุมสัมมนาการบริหารงานวิชาการ -นิเทศภายใน/นิเทศการศึกษา -อบรมพัฒนารูการจัดทำแผนการเรียนรู้ 	<ul style="list-style-type: none"> -ร้อยละของครูและบุคลากรทางการศึกษาที่มีการแลกเปลี่ยนเรียนรู้มีผลงานและเผยแพร่สู่สากล -ร้อยละของครูและบุคลากรทางการศึกษา เข้ารับการอบรมพัฒนา 	ร้อยละ 80	ร้อยละ 83	ร้อยละ 86	กลุ่มบริหารวิชาการ นางนริศร กรุงกาญจนา

มาตรการ	โครงการ/กิจกรรม/งานประจำ	ตัวชี้วัดความสำเร็จ	เป้าหมาย			หน่วยงาน/ผู้รับผิดชอบ
			ปี 2568	ปี 2569	ปี 2570	
	-พัฒนาสื่อแหล่งเรียนรู้และนวัตกรรม	ศักยภาพด้านการเรียนการสอน การจัดทำแผนการเรียนรู้				
	โครงการที่ 8 โครงการพัฒนาคุณภาพวิชาการและยกระดับผลสัมฤทธิ์ทางการเรียน -แสดงผลการสืบค้นหาคำความรู้ (IS)	จำนวนชิ้นงาน -ร้อยละของนักเรียนได้รับการพัฒนาศักยภาพด้านต่างๆ เกิดทักษะการคิดวิเคราะห์ ตามวิชาที่ตนเองสนใจ	ร้อยละ 70	ร้อยละ 73	ร้อยละ 76	กลุ่มบริหารวิชาการ นางสาวจันทิ วะสุพันธ์
	โครงการที่ 10 โครงการพัฒนาทักษะกลุ่มสาระการเรียนรู้วิทยาศาสตร์และเทคโนโลยี -สร้างสรรค์นวัตกรรม ภ.ป.ร.ราชวิทยาลัย	-ร้อยละของความพึงพอใจในเข้าร่วมกิจกรรม -ร้อยละของนักเรียนที่ได้รับรางวัล -ร้อยละความสำเร็จของกิจกรรม	ร้อยละ 70	ร้อยละ 73	ร้อยละ 76	กลุ่มสาระการเรียนรู้ วิทยาศาสตร์และเทคโนโลยี นางสาวปราณี แซ่ลิ้ม
	โครงการที่ 11 โครงการพัฒนาทักษะกลุ่มสาระการเรียนรู้คณิตศาสตร์ -อบรมสัมมนาครูภาคฤดูร้อนสมาคมคณิตศาสตร์	-ร้อยละของครูและบุคลากรทางการศึกษาที่มีการแลกเปลี่ยนเรียนรู้มีผลงานและเผยแพร่สู่สากล	ร้อยละ 70	ร้อยละ 73	ร้อยละ 76	กลุ่มสาระการเรียนรู้ คณิตศาสตร์ นายสุรพศ กิจนิธิธาดา
	โครงการที่ 20 โครงการพัฒนาแหล่งเรียนรู้ในศตวรรษที่ 21 และส่งเสริมนิสัยรักการอ่าน -กิจกรรมห้องสมุดดิจิทัล	-ร้อยละของนักเรียนที่เข้าร่วมกิจกรรมการใช้สื่อเทคโนโลยี -ร้อยละความสำเร็จของกิจกรรม	ร้อยละ 80	ร้อยละ 83	ร้อยละ 86	งานห้องสมุด นางสาวปัทมา ทมมีดี

มาตรการ	โครงการ/กิจกรรม/งานประจำ	ตัวชี้วัดความสำเร็จ	เป้าหมาย			หน่วยงาน/ผู้รับผิดชอบ
			ปี 2568	ปี 2569	ปี 2570	
		-ร้อยละความพึงพอใจของผลสำเร็จของกิจกรรม ระดับดีมาก				
	งานประจำ -งานเสริมสร้างประสิทธิภาพในการปฏิบัติราชการ	-ร้อยละของครูและบุคลากรทางการศึกษาได้รับการพัฒนาประสิทธิภาพในการปฏิบัติงานอยู่ประจำ	ร้อยละ 85	ร้อยละ 88	ร้อยละ 91	กลุ่มบริหารงานบุคคล นางนริศร กรุงกาญจนา
มาตรการ 7 สร้างจิตสำนึก ส่งเสริมครูและบุคลากรทางการศึกษาให้เป็นผู้มีจรรยาบรรณและมาตรฐานวิชาชีพในการปฏิบัติหน้าที่	โครงการที่ 4 โครงการพัฒนาระบบการบริหารจัดการกลุ่มบริหารงานบุคคล -กิจกรรมการประชุมเชิงปฏิบัติการสัมมนาครูและบุคลากร	-ร้อยละของครูและบุคลากรทางการศึกษาที่มีการแลกเปลี่ยนเรียนรู้มีผลงานและเผยแพร่สู่สากล -ร้อยละของครูและบุคลากรทางการศึกษาที่ได้รับรางวัลระดับเขตพื้นที่ขึ้นไป	ร้อยละ 85	ร้อยละ 88	ร้อยละ 91	กลุ่มบริหารงานบุคคล นางนริศร กรุงกาญจนา
	งานประจำ -งานเสริมสร้างประสิทธิภาพในการปฏิบัติราชการ	-ร้อยละของครูและบุคลากรทางการศึกษาได้รับการพัฒนาประสิทธิภาพในการปฏิบัติงานอยู่ประจำ	ร้อยละ 85	ร้อยละ 88	ร้อยละ 91	กลุ่มบริหารงานบุคคล นางนริศร กรุงกาญจนา

มาตรการ	โครงการ/กิจกรรม/งานประจำ	ตัวชี้วัดความสำเร็จ	เป้าหมาย			หน่วยงาน/ผู้รับผิดชอบ
			ปี 2568	ปี 2569	ปี 2570	
มาตรการ 8 พัฒนาระบบเทคโนโลยีสารสนเทศให้เอื้อต่อการจัดการศึกษาของโรงเรียนอย่างคุ้มค่าและมีประสิทธิภาพ	โครงการที่ 2 โครงการพัฒนาระบบการบริหารจัดการงานนโยบายและแผนและประกันคุณภาพการศึกษา -กิจกรรมงานสารสนเทศโรงเรียน -กิจกรรมงานสารสนเทศหน่วยงาน	-ร้อยละของครูและบุคลากรมีการส่งเสริมประสิทธิภาพของการบริหารจัดการอย่างมีคุณภาพ	ร้อยละ 85	ร้อยละ 88	ร้อยละ 91	งานสารสนเทศ นางสาวรัชณี รูปสวย
	โครงการที่ 3 โครงการพัฒนาระบบการบริหารจัดการกลุ่มบริหารงบประมาณ -ส่งเสริมการบริหารจัดการอย่างมีคุณภาพของสถานศึกษา -การบำรุงรักษาครุภัณฑ์	-ร้อยละความสำเร็จของกิจกรรม -ร้อยละความพึงพอใจของผลสำเร็จของกิจกรรม ระดับดีมาก	ร้อยละ 85	ร้อยละ 88	ร้อยละ 91	กลุ่มบริหารงบประมาณ นางวิไลวรรณ อนันรัตน์
	โครงการที่ 4 โครงการพัฒนาระบบการบริหารจัดการกลุ่มบริหารงานบุคคล -กิจกรรมพัฒนาระบบดูแลช่วยเหลือนักเรียน	-ร้อยละความสำเร็จของกิจกรรม -ร้อยละความพึงพอใจของผลสำเร็จของกิจกรรม ระดับดีมาก	ร้อยละ 85	ร้อยละ 88	ร้อยละ 91	กลุ่มบริหารงานบุคคล นางนริศร กรุงกาญจนา
	โครงการที่ 20 โครงการพัฒนาแหล่งเรียนรู้ในศตวรรษที่ 21 และส่งเสริมนิสัยรักการอ่าน -กิจกรรมห้องสมุดดิจิทัล -กิจกรรมพัฒนาทรัพยากรสารสนเทศ	-ร้อยละของนักเรียนที่เข้าร่วมกิจกรรมการใช้สื่อเทคโนโลยี -ร้อยละความสำเร็จของกิจกรรม -ร้อยละความพึงพอใจของผลสำเร็จของกิจกรรม ระดับดีมาก	ร้อยละ 80	ร้อยละ 83	ร้อยละ 86	งานห้องสมุด นางสาวปัทมา ทมมิต

มาตรการ	โครงการ/กิจกรรม/งานประจำ	ตัวชี้วัดความสำเร็จ	เป้าหมาย			หน่วยงาน/ผู้รับผิดชอบ
			ปี 2568	ปี 2569	ปี 2570	
	งานประจำ -งานพัฒนาระบบเทคโนโลยีสารสนเทศและเครือข่ายข้อมูลโรงเรียน -งานพัฒนาระบบข้อมูลเพื่อการสารสนเทศและประชาสัมพันธ์ -งานพัฒนาและปรับปรุงงานโสตทัศนศึกษา	-ร้อยละของครูและบุคลากรมีการส่งเสริมประสิทธิภาพของการบริหารจัดการอย่างมีคุณภาพ -ร้อยละของนักเรียนได้รับบริการข้อมูลสารสนเทศของโรงเรียน -ร้อยละความสำเร็จของกิจกรรม	ร้อยละ 85	ร้อยละ 88	ร้อยละ 91	งานเทคโนโลยีสารสนเทศ นางภาวิดา บุตรเนียม งานโสตทัศนศึกษา นายอาทิตย์ ไชยจันทร์
มาตรการ 9 ส่งเสริมความเป็นเลิศของผู้เรียนสู่สากล	โครงการที่ 4 โครงการพัฒนาระบบการบริหารจัดการกลุ่มบริหารงานบุคคล -ส่งเสริมกีฬารักบี้สู่ความเป็นเลิศ	-ร้อยละของความพึงพอใจในเข้าร่วมกิจกรรม -ร้อยละของนักเรียนที่ได้รับรางวัล -ร้อยละความสำเร็จของกิจกรรม	ร้อยละ 85	ร้อยละ 88	ร้อยละ 91	กลุ่มบริหารงานบุคคล นางนริศร กรุงกาญจนา
	โครงการที่ 7 โครงการพัฒนาระบบการบริหารจัดการกลุ่มบริหารวิชาการ -กิจกรรมพัฒนาหลักสูตรสถานศึกษา/หลักสูตรสาระเพิ่มเติมฯ	-ร้อยละของครูและบุคลากรทางการศึกษา เข้ารับการอบรมพัฒนาศักยภาพด้านการเรียนการสอน การจัดทำแผนการเรียนรู้ -ร้อยละของความพึงพอใจในการใช้หลักสูตรสถานศึกษา (ผู้นำตามพระราชประสงค์) และหลักสูตรสาระเพิ่มเติมฯ	ร้อยละ 80	ร้อยละ 83	ร้อยละ 86	กลุ่มบริหารวิชาการ นางสาวกาญจนา บุญสร้อย

มาตรการ	โครงการ/กิจกรรม/งานประจำ	ตัวชี้วัดความสำเร็จ	เป้าหมาย			หน่วยงาน/ผู้รับผิดชอบ
			ปี 2568	ปี 2569	ปี 2570	
	<p>โครงการที่ 8 โครงการพัฒนาคุณภาพวิชาการและยกระดับผลสัมฤทธิ์ทางการเรียน</p> <p>-อบรมวิชาการยกระดับผลสัมฤทธิ์ทางการเรียนรู้ของนักเรียน ชั้นมัธยมศึกษาปีที่ 6</p> <p>-ราชวิทยิตติดาว</p> <p>-กิจกรรมการแข่งขันหน่วยงานภายในและหน่วยงานภายนอก</p> <p>-กิจกรรมแสดงผลการสืบค้นทางองค์ความรู้ (IS)</p> <p>- Open House</p>	<p>-จำนวนชิ้นงาน</p> <p>-ร้อยละของนักเรียนได้รับการพัฒนาศักยภาพด้านต่างๆ เกิดทักษะการคิดวิเคราะห์ ตามวิชาที่ตนเองสนใจ</p> <p>-ร้อยละของความพึงพอใจในการเข้าร่วมกิจกรรม</p> <p>-ร้อยละความสำเร็จของกิจกรรม</p> <p>-ระดับความพึงพอใจของผลสำเร็จของกิจกรรม ระดับดีมาก</p>	ร้อยละ 70	ร้อยละ 73	ร้อยละ 76	<p>กลุ่มบริหารวิชาการ</p> <p>นางสาวจันทิ วะสุพันธ์</p>
	<p>โครงการที่ 14 โครงการพัฒนาทักษะกลุ่มสาระการเรียนรู้ภาษาต่างประเทศ</p> <p>-กิจกรรมแลกเปลี่ยนเรียนรู้นักเรียนไปต่างประเทศ</p> <p>-กิจกรรมจ้างครูต่างประเทศ</p> <p>-กิจกรรมส่งเสริมการเรียนรู้ภาษาจีนทั้งในประเทศและต่างประเทศ</p> <p>-กิจกรรมเรียนเสริมภาษาจีนเพื่อการสอบวัดระดับความรู้ภาษาจีน (YCT1-6 &</p>	<p>-ร้อยละของนักเรียนที่ได้รับรางวัล</p> <p>-ร้อยละความสำเร็จของกิจกรรม</p> <p>-ร้อยละความพึงพอใจของผลสำเร็จของกิจกรรม ระดับดีมาก</p> <p>ระดับดีมาก</p> <p>-ร้อยละของนักเรียนที่สอบวัดระดับ YCT1-6 & HSK 1-4</p>	ร้อยละ 70	ร้อยละ 73	ร้อยละ 76	<p>กลุ่มสาระการเรียนรู้</p> <p>ภาษาต่างประเทศ</p> <p>นางสาวภัทราวดี อ่อนมี</p>

มาตรการ	โครงการ/กิจกรรม/งานประจำ	ตัวชี้วัดความสำเร็จ	เป้าหมาย			หน่วยงาน/ผู้รับผิดชอบ
			ปี 2568	ปี 2569	ปี 2570	
	<p>HSK 1- 4) และสำหรับยื่นขอทุนเพื่อการศึกษา ต่อณ สาธารณรัฐประชาชนจีน</p> <p>-กิจกรรมการฝึกทักษะการใช้ภาษาจีนผ่าน ศิลปะและวัฒนธรรมจีน</p> <p>-Chinese with Me</p> <p>-Lost in Bangkok</p>					
	<p>โครงการที่ 15 โครงการพัฒนาทักษะกลุ่ม สาระการเรียนรู้ศิลปะ</p> <p>-ส่งเสริมความเป็นเลิศทางด้านศิลปะดนตรี ไทย ดนตรีสากล วงโยธวาทิต นาฏศิลป์โขน การขับร้องสากลและไทยสากล</p>	<p>-ร้อยละของนักเรียนที่ได้รับรางวัล</p> <p>-ร้อยละความสำเร็จของกิจกรรม</p> <p>-ร้อยละความพึงพอใจของผลสำเร็จ ของกิจกรรม ระดับดีมาก ระดับดีมาก</p>	ร้อยละ 85	ร้อยละ 88	ร้อยละ 91	กลุ่มสาระการเรียนรู้ศิลปะ ว่าที่ร้อยตรีหญิงจิรพรพจี ศรีเพชรเจริญ
	<p>โครงการที่ 16 โครงการพัฒนาศักยภาพ ทางด้านกีฬาสู่ความเป็นเลิศ</p> <p>-ส่งเสริมความเป็นเลิศทางด้านกีฬารักบี้ ฟุตบอลและมินิรักบี้ฟุตบอล</p> <p>-ส่งเสริมความเป็นเลิศทางกีฬาฟุตซอล</p> <p>-ส่งเสริมความเป็นเลิศทางกีฬาฟุตบอล</p> <p>-ส่งเสริมความเป็นเลิศทางกีฬาว่ายน้ำ</p> <p>-ส่งเสริมความเป็นเลิศทางกีฬากรีฑา</p>	<p>-ร้อยละของนักเรียนที่ได้รับรางวัล</p> <p>-ร้อยละความสำเร็จของกิจกรรม</p> <p>-ร้อยละความพึงพอใจของผลสำเร็จ ของกิจกรรม ระดับดีมาก ระดับดีมาก</p>	ร้อยละ 85	ร้อยละ 88	ร้อยละ 91	กลุ่มสาระการเรียนรู้ สุขศึกษาและพลศึกษา นายณัฏริย์ ตามาต

มาตรการ	โครงการ/กิจกรรม/งานประจำ	ตัวชี้วัดความสำเร็จ	เป้าหมาย			หน่วยงาน/ผู้รับผิดชอบ
			ปี 2568	ปี 2569	ปี 2570	
	<ul style="list-style-type: none"> -ส่งเสริมความเป็นเลิศทางกีฬาบาสเกตบอล -ส่งเสริมความเป็นเลิศทางกีฬาเปตอง -ส่งเสริมความเป็นเลิศทางกีฬามวยสากลและมวยไทย -ส่งเสริมความเป็นเลิศทางกีฬาบริดจ์ (Bridge) 					
	โครงการที่ 22 โครงการพัฒนาห้องเรียนภาษาอังกฤษแบบเข้ม I.E.P <ul style="list-style-type: none"> -กิจกรรม One Day Trip -กิจกรรมการเบิกจ่ายเงินเดือนครูต่างชาติ -กิจกรรม IEP. English Camp -กิจกรรมสอบวัดระดับความสามารถ CEFR -กิจกรรม Overseas Classroom -กิจกรรมแข่งขันทักษะทางวิชาการ -กิจกรรมสืบสานวัฒนธรรมตะวันตก -กิจกรรมปรับปรุงห้องเรียน IEP 	<ul style="list-style-type: none"> -ร้อยละของนักเรียนมีทักษะการแก้ปัญหาและสามารถสื่อสารภาษานำเสนอได้อย่างถูกต้อง -ร้อยละความสำเร็จของกิจกรรม -ร้อยละความพึงพอใจของผลสำเร็จของกิจกรรม ระดับดีมาก ระดับดีมาก 	ร้อยละ 85	ร้อยละ 88	ร้อยละ 91	กลุ่มสาระการเรียนรู้ ภาษาอังกฤษต่างประเทศ นางสาวรุ่งนภา จิตตสินนวา
	งานประจำ <ul style="list-style-type: none"> -งานจัดหาวัสดุ/ซ่อมแซม-อุปกรณ์ทัศนศิลป์ -งานจัดหาวัสดุ/ซ่อมแซม-อุปกรณ์ดนตรีไทย -งานจัดหาวัสดุ/ซ่อมแซม-อุปกรณ์วงโยธวาทิต 	<ul style="list-style-type: none"> -ร้อยละของนักเรียนได้รับการส่งเสริมด้านวัสดุ-อุปกรณ์ในการจัดการเรียนการสอนและบริหารชั้นเรียน 	ร้อยละ 85	ร้อยละ 88	ร้อยละ 91	กลุ่มสาระการเรียนรู้ศิลปะ ว่าที่ร้อยตรีหญิงจิรพรพจีศรีเพชรเจริญ

มาตรการ	โครงการ/กิจกรรม/งานประจำ	ตัวชี้วัดความสำเร็จ	เป้าหมาย			หน่วยงาน/ผู้รับผิดชอบ
			ปี 2568	ปี 2569	ปี 2570	
	-งานจัดหาวัสดุ/ซ่อมแซม-อุปกรณ์วงสตริง -งานจัดหาวัสดุ/ซ่อมแซม-อุปกรณ์ นาฏศิลป์โขน -งานปรับปรุงซ่อมบำรุงดูแลรักษาสระว่ายน้ำ -งานจัดซื้อวัสดุอุปกรณ์ส่งเสริมการเรียน การสอนในชั้นเรียน	-ร้อยละของความพึงพอใจในการ ให้บริการแก่นักเรียนและครู บุคลากร ทางการศึกษา				
มาตรการ 10 สร้างและพัฒนา เครือข่ายทางการศึกษา ทั้งภายในประเทศและต่างประเทศ	โครงการที่ 4 โครงการพัฒนาระบบ การบริหารจัดการกลุ่มบริหารงานบุคคล -ส่งเสริมกีฬารักบี้สู่ความเป็นเลิศ	-ร้อยละของนักเรียนที่ได้รับรางวัล -ร้อยละความสำเร็จของกิจกรรม -ร้อยละความพึงพอใจของผลสำเร็จ ของกิจกรรม ระดับดีมาก ระดับดีมาก	ร้อยละ 85	ร้อยละ 88	ร้อยละ 91	กลุ่มบริหารงานบุคคล นางนริศร กรุงกาญจนา
	โครงการที่ 8 โครงการพัฒนาคุณภาพ วิชาการและยกระดับผลสัมฤทธิ์ ทางการเรียน -การแข่งขันทักษะตามกลุ่มสาระกับหน่วยงาน ภายนอก	-ร้อยละของนักเรียนที่ได้รับรางวัล -ร้อยละความสำเร็จของกิจกรรม -ร้อยละความพึงพอใจของผลสำเร็จ ของกิจกรรม ระดับดีมาก ระดับดีมาก	ร้อยละ 70	ร้อยละ 73	ร้อยละ 76	กลุ่มบริหารวิชาการ นางสาวจันทิ วะสุพันธ์
	โครงการที่ 14 โครงการพัฒนาทักษะกลุ่ม สาระการเรียนรู้ภาษาต่างประเทศ	-ร้อยละความสำเร็จของกิจกรรม -ร้อยละความพึงพอใจของผลสำเร็จ ของกิจกรรม ระดับดีมาก	ร้อยละ 70	ร้อยละ 73	ร้อยละ 76	กลุ่มสาระการเรียนรู้ ภาษาต่างประเทศ นางสาวภัทราวดี อ่อนมี

มาตรการ	โครงการ/กิจกรรม/งานประจำ	ตัวชี้วัดความสำเร็จ	เป้าหมาย			หน่วยงาน/ผู้รับผิดชอบ
			ปี 2568	ปี 2569	ปี 2570	
	-กิจกรรมแลกเปลี่ยนเรียนรู้นักเรียนไป ต่างประเทศ	ระดับดีมาก				
	โครงการที่ 15 โครงการพัฒนาทักษะกลุ่ม สาระการเรียนรู้ศิลปะ -การเผยแพร่ศิลปะวัฒนธรรมไทยใน ต่างประเทศ	-ร้อยละความสำเร็จของกิจกรรม -ร้อยละความพึงพอใจของผลสำเร็จ ของกิจกรรม ระดับดีมาก ระดับดีมาก	ร้อยละ 85	ร้อยละ 88	ร้อยละ 91	กลุ่มสาระการเรียนรู้ศิลปะ ว่าที่ร้อยตรีหญิงจิรพรพจี ศรีเพชรเจริญ
	โครงการที่ 24 โครงการประสานความ ร่วมมือสัมพันธ์ชุมชน -กิจกรรมการแข่งขันรักบี้เชื่อมสัมพันธ์ไมตรี กับประเทศมาเลเซีย -กิจกรรมการต้อนรับคณะศึกษาดูงาน จากโรงเรียนเครือข่ายต่างประเทศ -กิจกรรมเรียนรู้สู่ชุมชนฯ -กิจกรรมงานกีฬาเชื่อม สัมพันธ์ “สามพรานสัมพันธ์” -กิจกรรมกีฬาราชาวินิต และ ภ.ป.ร. ราชวิทยาลัยฯ สัมพันธ์	-ร้อยละของภาคีเครือข่ายที่ร่วมกับ โรงเรียน -ร้อยละกิจกรรมการมีส่วนร่วมของ เครือข่าย -ร้อยละความสำเร็จของกิจกรรม -ร้อยละความพึงพอใจของผลสำเร็จ ของกิจกรรม ระดับดีมาก ระดับดีมาก	ร้อยละ 85	ร้อยละ 88	ร้อยละ 91	งานสัมพันธ์ชุมชน นางสุทธิรัตน์ ศรีเกษม

มาตรการ	โครงการ/กิจกรรม/งานประจำ	ตัวชี้วัดความสำเร็จ	เป้าหมาย			หน่วยงาน/ผู้รับผิดชอบ
			ปี 2568	ปี 2569	ปี 2570	
	งานประจำ -จัดหาผู้เชี่ยวชาญด้านทัศนศิลป์ดนตรีไทย ดนตรีสากลนาฏศิลป์ -จัดการแสดงดนตรีและการแสดงนาฏศิลป์กับ หน่วยงานภายนอก	-ร้อยละความสำเร็จของกิจกรรม -ร้อยละความพึงพอใจของผลสำเร็จ ของกิจกรรม ระดับดีมาก ระดับดีมาก	ร้อยละ 85	ร้อยละ 88	ร้อยละ 91	กลุ่มสาระการเรียนรู้ศิลปะ ว่าที่ร้อยตรีหญิงจิรพรพจี ศรีเพชรเจริญ
มาตรการ 11 ส่งเสริมการมีส่วนร่วม พัฒนาคุณภาพการศึกษาระหว่าง โรงเรียนกับองค์กรที่เกี่ยวข้อง	โครงการที่ 5 โครงการพัฒนาระบบ อยู่ประจำสู่การเป็นสุภาพบุรุษ ตามพระราชประสงค์ -กิจกรรมวันเกียรติยศ	-ร้อยละความสำเร็จของกิจกรรม -ร้อยละความพึงพอใจของผลสำเร็จ ของกิจกรรม ระดับดีมาก ระดับดีมาก	ร้อยละ 85	ร้อยละ 88	ร้อยละ 91	กลุ่มบริหารงานบุคคล นายกลิขัฐพงศ์ ทิพเลิศ
	โครงการที่ 6 โครงการพัฒนาระบบการ บริหารจัดการกลุ่มบริหารทั่วไป -กิจกรรมพัฒนางานรับรองและพิธีการ	-ร้อยละความสำเร็จของกิจกรรม -ร้อยละความพึงพอใจของผลสำเร็จ ของกิจกรรม ระดับดีมาก ระดับดีมาก	ร้อยละ 85	ร้อยละ 88	ร้อยละ 91	กลุ่มบริหารทั่วไป นางสาวหทัยชนก ทรัพย์พันแสน
	โครงการที่ 8 โครงการพัฒนาคุณภาพ วิชาการและยกระดับผลสัมฤทธิ์ ทางการเรียน -ค่ายเปิดโลกวิชาการเสริมทักษะการเรียนรู้ -ราชวิทย์ติดดาว	-จำนวนชิ้นงาน -ร้อยละของนักเรียนได้รับการพัฒนา ศักยภาพด้านต่างๆ เกิดทักษะการคิด วิเคราะห์ ตามวิชาที่ตนเองสนใจ -ร้อยละของความพึงพอใจในการเข้า ร่วมกิจกรรม	ร้อยละ 70	ร้อยละ 73	ร้อยละ 76	กลุ่มบริหารวิชาการ นางสาวจันทิ วะสุพันธ์

มาตรการ	โครงการ/กิจกรรม/งานประจำ	ตัวชี้วัดความสำเร็จ	เป้าหมาย			หน่วยงาน/ผู้รับผิดชอบ
			ปี 2568	ปี 2569	ปี 2570	
	-การแข่งขันทักษะตามกลุ่มสาระกับหน่วยงานภายนอก	-ร้อยละความสำเร็จของกิจกรรม -ระดับความพึงพอใจของผลสำเร็จของกิจกรรม ระดับดีมาก				
	โครงการที่ 13 โครงการพัฒนาทักษะกลุ่มสาระการเรียนรู้ภาษาไทย -กิจกรรมศึกษาแหล่งเรียนรู้ทางภาษาและวรรณคดี	-ร้อยละของนักเรียนที่เข้าร่วมกิจกรรม -ร้อยละความสำเร็จของกิจกรรม -ร้อยละความพึงพอใจของผลสำเร็จของกิจกรรม ระดับดีมาก	ร้อยละ 73	ร้อยละ 76	ร้อยละ 79	กลุ่มสาระการเรียนรู้ภาษาไทย นางสาวจันทิ วัชชุพันธ์
	โครงการที่ 18 โครงการพัฒนาระบบงานแนะแนวในศตวรรษที่ 21 -กิจกรรมมอบทุนการศึกษา	-ร้อยละความสำเร็จของกิจกรรม -ร้อยละความพึงพอใจของผลสำเร็จของกิจกรรม ระดับดีมาก	ร้อยละ 85	ร้อยละ 88	ร้อยละ 91	งานแนะแนว นางสาวเจริญ ขำสุวรรณ
	โครงการที่ 24 โครงการประสานความร่วมมือสัมพันธ์ชุมชน -กิจกรรมเรียนรู้สู่ชุมชนฯ -กิจกรรมงานกีฬาเชื่อมสัมพันธ์ “สามพรานสัมพันธ์” -กิจกรรมกีฬาราชาวินิต และ ภ.ป.ร. ราชวิทยาลัยฯ สัมพันธ์	-ร้อยละของภาคีเครือข่ายที่ร่วมกับโรงเรียน -ร้อยละกิจกรรมการมีส่วนร่วมของเครือข่าย -ร้อยละความสำเร็จของกิจกรรม -ร้อยละความพึงพอใจของผลสำเร็จของกิจกรรม ระดับดีมาก ระดับดีมาก	ร้อยละ 85	ร้อยละ 88	ร้อยละ 91	งานสัมพันธ์ชุมชน นางสุทธิรัตน์ ศรีเกษม

มาตรการ	โครงการ/กิจกรรม/งานประจำ	ตัวชี้วัดความสำเร็จ	เป้าหมาย			หน่วยงาน/ผู้รับผิดชอบ
			ปี 2568	ปี 2569	ปี 2570	
มาตรการ 12 ประชาสัมพันธ์ รมรงค์ เผยแพร่ข้อมูลข่าวสารของโรงเรียนผ่าน สื่อทุกรูปแบบ	โครงการที่ 8 โครงการพัฒนาคุณภาพ วิชาการและยกระดับผลสัมฤทธิ์ ทางการเรียน - Open House	ร้อยละของความพึงพอใจในการเข้า ร่วมกิจกรรม -ร้อยละความสำเร็จของกิจกรรม -ระดับความพึงพอใจของผลสำเร็จของ กิจกรรม ระดับดีมาก	ร้อยละ 70	ร้อยละ 73	ร้อยละ 76	กลุ่มบริหารวิชาการ นางสาวจันทิ วะสุพันธ์
	โครงการที่ 25 โครงการพัฒนาระบบ ประชาสัมพันธ์และโซเชียลมีเดีย -กิจกรรมจัดทำสื่อประชาสัมพันธ์โรงเรียน -กิจกรรมวารสารประชาสัมพันธ์ออนไลน์ -กิจกรรมเสียงตามสาย -กิจกรรมแหล่งเรียนรู้อาคารกาญจนาภิเษก	-ร้อยละของความพึงพอใจในการได้รับ บริการของนักเรียนและครู บุคลากร ทางการศึกษา -ร้อยละของหน่วยงานที่โรงเรียนเข้า ร่วมแลกเปลี่ยนกับโรงเรียน	ร้อยละ 85	ร้อยละ 88	ร้อยละ 91	งานประชาสัมพันธ์ นายสิปปกร บุนนาค

ตารางที่ 2 : การกำหนดตัวชี้วัดและเป้าหมายของโครงการ / กิจกรรม / งาน ตามกลยุทธ์

กลยุทธ์ 3 พัฒนาระบบบริหารจัดการตามเกณฑ์รางวัลคุณภาพของสำนักงานคณะกรรมการการศึกษาขั้นพื้นฐาน (ObecQA) เป็นต้นแบบสถานศึกษารายได้ระบบอยู่ประจำ

มาตรการ	โครงการ/กิจกรรม/งานประจำ	ตัวชี้วัดความสำเร็จ	เป้าหมาย			หน่วยงาน/ผู้รับผิดชอบ
			ปี 2568	ปี 2569	ปี 2570	
มาตรการ 1 ส่งเสริมการปกครองตนเองตามลำดับชั้นอย่างเป็นระบบและเคร่งครัด (ระบบ Prefect)	โครงการที่ 5 โครงการพัฒนาระบบอยู่ประจำสู่การเป็นสุภาพบุรุษตามพระราชประสงค์ -กิจกรรมอบรมพีเอฟ -กิจกรรมอบรมภาวะผู้นำ -กิจกรรมเข้มนักเรียนรุ่นพี่	-ร้อยละของความพึงพอใจในการเข้าร่วมกิจกรรมส่งเสริมทักษะการอยู่ประจำพระราชประสงค์ และสถาบันพระมหากษัตริย์ -ร้อยละของนักเรียนปัจจุบันได้แลกเปลี่ยนเรียนรู้วัฒนธรรมองค์กรกับพี่นักเรียนเก่า -ร้อยละความสำเร็จของกิจกรรมระดับดีมาก	ร้อยละ 85	ร้อยละ 88	ร้อยละ 91	กลุ่มบริหารงานบุคคล นายกสิษฐ์พงศ์ ทิพเลิศ
	งานประจำ -งานเสริมสร้างประสิทธิภาพในการปฏิบัติงานอยู่ประจำ	-ร้อยละของครูและบุคลากรทางการศึกษาได้รับการพัฒนาประสิทธิภาพในการปฏิบัติงานอยู่ประจำ	ร้อยละ 85	ร้อยละ 88	ร้อยละ 91	กลุ่มบริหารงานบุคคล นายกสิษฐ์พงศ์ ทิพเลิศ

มาตรการ	โครงการ/กิจกรรม/งานประจำ	ตัวชี้วัดความสำเร็จ	เป้าหมาย			หน่วยงาน/ผู้รับผิดชอบ
			ปี 2568	ปี 2569	ปี 2570	
มาตรการ 2 รับนักเรียนในจำนวนที่เหมาะสมกับสภาพโรงเรียนประจำชายแบบ Public School	โครงการที่ 5 โครงการพัฒนาระบบอยู่ประจำสู่การเป็นสุภาพบุรุษตามพระราชประสงค์ -กิจกรรมปฐมนิเทศนักเรียนใหม่	-ร้อยละของนักเรียนใหม่ ผู้ปกครองมีความเข้าใจในระบบอยู่ประจำ -ร้อยละความสำเร็จของกิจกรรมระดับดีมาก	ร้อยละ 85	ร้อยละ 88	ร้อยละ 91	กลุ่มบริหารงานบุคคล นายกสิษฐ์พงศ์ ทิพเลิศ
	งานประจำ -งานรับสมัครนักเรียนใหม่ปีการศึกษา 2568 -งานจัดซื้อวัสดุ-อุปกรณ์บ้านและหอนอน	-ร้อยละของนักเรียนใหม่ในการสมัครเข้าเรียน -ร้อยละของครูและบุคลากรทางการศึกษามีวัสดุ-อุปกรณ์เพียงพอ	ร้อยละ 85	ร้อยละ 88	ร้อยละ 91	กลุ่มบริหารวิชาการ นางสาวสุนิษา วุฒิภักตร์ กลุ่มบริหารงานบุคคล นางนริศร กรุงกาญจนา
มาตรการ 3 ปลูกฝังวิถีชีวิตนักเรียนประจำแบบ Public School	โครงการที่ 5 โครงการพัฒนาระบบอยู่ประจำสู่การเป็นสุภาพบุรุษตามพระราชประสงค์ -กิจกรรมปฐมนิเทศนักเรียนใหม่ -กิจกรรมอ่าลาบ้าน -กิจกรรมทำบุญบ้าน	-ร้อยละของนักเรียนใหม่ ผู้ปกครองมีความเข้าใจในระบบอยู่ประจำ -ร้อยละของนักเรียนที่เข้าร่วมกิจกรรม -ร้อยละความสำเร็จของกิจกรรมระดับดีมาก	ร้อยละ 85	ร้อยละ 88	ร้อยละ 91	กลุ่มบริหารงานบุคคล นายกสิษฐ์พงศ์ ทิพเลิศ
	งานประจำ -งานรักษาความสะอาดหอนอน -งานตัดผมนักเรียน -งานเสริมสร้างประสิทธิภาพในการปฏิบัติงานอยู่ประจำ	-ร้อยละของนักเรียนที่เข้าร่วมกิจกรรม -ร้อยละความสำเร็จของกิจกรรมระดับดีมาก -ร้อยละของครูและบุคลากรทางการศึกษาได้รับการพัฒนา	ร้อยละ 85	ร้อยละ 88	ร้อยละ 91	กลุ่มบริหารงานบุคคล นายกสิษฐ์พงศ์ ทิพเลิศ

มาตรการ	โครงการ/กิจกรรม/งานประจำ	ตัวชี้วัดความสำเร็จ	เป้าหมาย			หน่วยงาน/ผู้รับผิดชอบ
			ปี 2568	ปี 2569	ปี 2570	
	-งานพัฒนาบ้าน 1 – 4 และหอนอนเด็กเล็ก -งานการกำจัดขยะมูลฝอยในบริเวณโรงเรียน และหอนอนนักเรียน	ประสิทธิภาพในการปฏิบัติงานอยู่ ประจำ				
มาตรการ 4 พัฒนาครูและบุคลากร ทางการศึกษาให้มี ความรู้ ความเข้าใจและประสบการณ์ในการ บริหารจัดการโรงเรียนประจำแบบ Public School	โครงการที่ 2 โครงการพัฒนาระบบการ บริหารจัดการงานนโยบายและแผน และ ประกันคุณภาพการศึกษา -งานประชุมทบทวนกลยุทธ์การพัฒนา คุณภาพการศึกษาของโรงเรียน -งานทำแผนปฏิบัติการปีงบประมาณ 2569 -กิจกรรมประชุมปฏิบัติการเพื่อทบทวน ระบบประกันคุณภาพภายในสถานศึกษา	-ร้อยละของครูและบุคลากรมีส่วนร่วม ในการวางแผน กำหนดกลยุทธ์ จะทำ แผนปฏิบัติการ อย่างมีประสิทธิภาพ -ร้อยละของสถานศึกษามีระบบ ประกันคุณภาพภายใน พัฒนาการจัด การศึกษาให้มีคุณภาพตามมาตรฐาน การศึกษา	ร้อยละ 85	ร้อยละ 88	ร้อยละ 91	กลุ่มบริหารงบประมาณ งานนโยบายและแผน งานประกันคุณภาพ การศึกษา นางสาวจิราพร โปลิทธิพิเชษฐ
	โครงการที่ 4 โครงการพัฒนาระบบการ บริหารจัดการกลุ่มบริหารงานบุคคล -กิจกรรมการประชุมเชิงปฏิบัติการสัมมนาครู และบุคลากร	-ร้อยละของครูและบุคลากรทางการ ศึกษาที่มีการแลกเปลี่ยนเรียนรู้มี ผลงานและเผยแพร่สู่สากล -ร้อยละของครูและบุคลากรทางการ ศึกษาที่ได้รับรางวัลระดับเขตพื้นที่ ขึ้นไป	ร้อยละ 85	ร้อยละ 88	ร้อยละ 91	กลุ่มบริหารงานบุคคล นางนริศร กรุงกาญจนา

มาตรการ	โครงการ/กิจกรรม/งานประจำ	ตัวชี้วัดความสำเร็จ	เป้าหมาย			หน่วยงาน/ผู้รับผิดชอบ
			ปี 2568	ปี 2569	ปี 2570	
	งานประจำ -งานจัดเก็บข้อมูลสารสนเทศพื้นฐานของโรงเรียน -งานจัดเก็บข้อมูลนักเรียน (DMC) -งานจัดเก็บข้อมูลสารสนเทศการจัดการเรียนรู้ตามหลักสูตรสถานศึกษา -งานวางแผนอัตรากำลังและกำหนดตำแหน่ง -งานสรรหาและบรรจุแต่งตั้ง -งานเสริมสร้างประสิทธิภาพในการปฏิบัติงานอยู่ประจำ	-ร้อยละของครูและบุคลากรทางการศึกษาที่มีการสร้างและใช้เทคโนโลยีและจัดเก็บข้อมูลสารสนเทศการจัดการเรียนรู้ตามหลักสูตรสถานศึกษา	ร้อยละ 85	ร้อยละ 88	ร้อยละ 91	กลุ่มบริหารงานบุคคล นางนริศร กรุงกาญจนา นายกสิษฐ์พงศ์ ทิพเลิศ งานสารสนเทศ นางสาวรัชณี รูปสวย
มาตรการ 5 จัดระบบการบริหารและจัดการศึกษาให้มีประสิทธิภาพและเกิดประสิทธิผลสูงสุด ตามหลักธรรมาภิบาล	โครงการที่ 1 โครงการพัฒนาระบบการบริหารจัดการกลุ่มอำนาจการ -กิจกรรมส่งเสริมประสิทธิภาพการปฏิบัติงานสำนักงาน	-ร้อยละของครูและบุคลากรทางการศึกษาได้รับการสนับสนุนการบริหารจัดการในการดำเนินงาน	ร้อยละ 85	ร้อยละ 88	ร้อยละ 91	กลุ่มอำนวยการ นายอิทธิพงษ์ มีแก้ว
	โครงการที่ 2 โครงการพัฒนาระบบการบริหารจัดการงานนโยบายและแผน และประกันคุณภาพการศึกษา -งานประชุมทบทวนกลยุทธ์การพัฒนาคุณภาพการศึกษาของโรงเรียน	-ร้อยละของครูและบุคลากรมีส่วนร่วมในการวางแผน กำหนดกลยุทธ์ จะทำแผนปฏิบัติการ อย่างมีประสิทธิภาพ -ร้อยละของสถานศึกษามีระบบประกันคุณภาพภายใน พัฒนาการจัด	ร้อยละ 85	ร้อยละ 88	ร้อยละ 91	กลุ่มบริหารงบประมาณ งานนโยบายและแผน งานประกันคุณภาพการศึกษา นางสาวจิราพร โปสิทธิพิเชษฐ์

มาตรการ	โครงการ/กิจกรรม/งานประจำ	ตัวชี้วัดความสำเร็จ	เป้าหมาย			หน่วยงาน/ผู้รับผิดชอบ
			ปี 2568	ปี 2569	ปี 2570	
	-งานทำแผนปฏิบัติการปีงบประมาณ 2569 -งานติดตามและประเมินโครงการ -กิจกรรมประชุมปฏิบัติการเพื่อทบทวนระบบประกันคุณภาพภายในสถานศึกษา -กิจกรรมรายงานผลการประเมินตนเองประจำปีการศึกษา 2567 -กิจกรรมงานสารสนเทศโรงเรียน -กิจกรรมงานสารสนเทศหน่วยงาน	การศึกษาให้มีคุณภาพตามมาตรฐานการศึกษา				
	โครงการที่ 3 โครงการพัฒนาระบบการบริหารจัดการกลุ่มบริหารงบประมาณ -กิจกรรมส่งเสริมการบริหารจัดการศึกษา -กิจกรรมส่งเสริมการบริหารจัดการอย่างมีคุณภาพของสถานศึกษา	-ร้อยละของครูและบุคลากรมีการพัฒนาตนเอง ส่งเสริมประสิทธิภาพของการบริหารจัดการอย่างมีคุณภาพและเพียงพอ	ร้อยละ 85	ร้อยละ 88	ร้อยละ 91	กลุ่มบริหารงบประมาณ นางวิไลวรรณ อนันรัตน์
	โครงการที่ 20 โครงการพัฒนาแหล่งเรียนรู้ในศตวรรษที่ 21 และส่งเสริมนิสัยรักการอ่าน -กิจกรรมพัฒนาปรับปรุงระบบบริหารงานห้องสมุด	ร้อยละของความพึงพอใจในการใช้บริการของนักเรียนและครู บุคลากรทางการศึกษา	ร้อยละ 80	ร้อยละ 83	ร้อยละ 86	งานห้องสมุด นางสาวปัทมา ทมมีดี

มาตรการ	โครงการ/กิจกรรม/งานประจำ	ตัวชี้วัดความสำเร็จ	เป้าหมาย			หน่วยงาน/ผู้รับผิดชอบ
			ปี 2568	ปี 2569	ปี 2570	
	งานประจำ -กิจกรรมพัฒนาการบริการด้านสาธารณสุขปภค -งานจัดซื้อวัสดุทำความสะอาดอาคารสถานที่ -งานรักษาความสะอาดหอนอน -อาหารว่างและเครื่องดื่ม -งานซ่อมแซมอาคารสถานที่อาคารเรียน อาคารประกอบทุกหลัง บ้านพักครู -งานซ่อมแซมไฟฟ้าประปาเครื่องปรับอากาศ และระบบน้ำเสียภายในหอนอนนักเรียน -งานซ่อมบำรุงลิฟต์ -งานปรับปรุงเครื่องมือเครื่องใช้ -งานปรับปรุงและบำรุงรักษาสนามกีฬาและ ภูมิทัศน์ -งานกำจัดปลวก -งานพัฒนาบ้าน 1 – 4และหอนอนเด็กเล็ก -งานการกำจัดขยะมูลฝอยในบริเวณโรงเรียน และหอนอนนักเรียน -งานวางแผนอัตรากำลังและกำหนดตำแหน่ง -งานสรรหาและบรรจุแต่งตั้ง -งานวินัยและการรักษาวินัย	-ร้อยละของความพึงพอใจในการเข้า ใช้บริการของนักเรียนและครู บุคลากร ทางการศึกษา -ร้อยละความสำเร็จของงานบริการ ต่างๆ	ร้อยละ 85	ร้อยละ 88	ร้อยละ 91	กลุ่มบริหารงบประมาณ นางวิไลวรรณ อนันรัตน์ กลุ่มบริหารงานบุคคล นางนริศร กรุงกาญจนา งานอาคารสถานที่ นายอัครพล คงใจดี

มาตรการ	โครงการ/กิจกรรม/งานประจำ	ตัวชี้วัดความสำเร็จ	เป้าหมาย			หน่วยงาน/ผู้รับผิดชอบ
			ปี 2568	ปี 2569	ปี 2570	
	<ul style="list-style-type: none"> -งานจัดซื้อวัสดุ-อุปกรณ์บ้านและหอนอน(ตู้เสื้อผ้า,เตียงนอนนักเรียนใหม่) -จัดซื้อของใช้นักเรียนหอพัก -งานอาหารเสริมนักเรียน -งานเสริมสร้างประสิทธิภาพในการปฏิบัติงานอยู่ประจำ -งานจ้างครูและบุคลากรปฏิบัติงาน -งานรักษาความปลอดภัย -งานบริการข้อมูลและออกไปสำคัญทางการศึกษา -งานประสานงานและจัดเก็บหลักฐานผลการเรียน -งานเปลี่ยนถ่ายน้ำมันเครื่อง -งานจัดซื้อน้ำมันเชื้อเพลิง -งานจัดซื้อวัสดุอุปกรณ์ทำความสะอาดโรงเรียน -งาน พ.ร.บ.แลต่อประกันภัยรถยนต์ -งานจัดเลี้ยงอาหารสำหรับนักเรียน -งานพัฒนาสุขอนามัยภายในงานโภชนาการและจัดซื้อ/ซ่อมแซมอุปกรณ์จัดเลี้ยง 					

มาตรการ	โครงการ/กิจกรรม/งานประจำ	ตัวชี้วัดความสำเร็จ	เป้าหมาย			หน่วยงาน/ผู้รับผิดชอบ
			ปี 2568	ปี 2569	ปี 2570	
	<ul style="list-style-type: none"> -ค่าเช่าเครื่องล้างจาน -ค่าจ้างแรงงานประกอบอาหาร -งานจ้างพยาบาลวิชาชีพและผู้ช่วยพยาบาล เวรกลางวันและ -ค่าเบี้ยเลี้ยงพนักงานขับรถนอกเวลาราชการ -จัดซื้อวัสดุอุปกรณ์และซ่อมบำรุงเครื่องมือ เครื่องใช้งานซักรีด -งานจัดซื้อครุภัณฑ์ซักรีด -งานเบิกจ่ายเงินเดือนพนักงาน 					
มาตรการ 6 พัฒนาระบบการบริหารจัดการเชิงคุณภาพ ตามเกณฑ์รางวัลคุณภาพ (ObecQA)	โครงการที่ 3 โครงการพัฒนาระบบการบริหารจัดการกลุ่มบริหารงบประมาณ <ul style="list-style-type: none"> -ส่งเสริมการบริหารจัดการศึกษา -ส่งเสริมการบริหารจัดการอย่างมีคุณภาพของสถานศึกษา 	-ร้อยละของครูและบุคลากรมีการพัฒนาตนเอง ส่งเสริมประสิทธิภาพของการบริหารจัดการอย่างมีคุณภาพและเพียงพอ	ร้อยละ 85	ร้อยละ 88	ร้อยละ 91	กลุ่มบริหารงบประมาณ นางวิไลวรรณ อนันรัตน์
	โครงการที่ 7 โครงการพัฒนาระบบการบริหารจัดการกลุ่มบริหารวิชาการ <ul style="list-style-type: none"> -พัฒนาหลักสูตรสถานศึกษา/หลักสูตรสาระเพิ่มเติมฯ -อบรมพัฒนาครูการจัดทำแผนการเรียนรู้ 	-ร้อยละของครูและบุคลากรทางการศึกษา เข้ารับการอบรมพัฒนาศักยภาพด้านการเรียนการสอน การจัดทำแผนการเรียนรู้	ร้อยละ 80	ร้อยละ 83	ร้อยละ 86	กลุ่มบริหารวิชาการ นางสาวกาญจนา บุญสร้อย

มาตรการ	โครงการ/กิจกรรม/งานประจำ	ตัวชี้วัดความสำเร็จ	เป้าหมาย			หน่วยงาน/ผู้รับผิดชอบ
			ปี 2568	ปี 2569	ปี 2570	
		-ร้อยละของความพึงพอใจในการใช้หลักสูตรสถานศึกษา (ผู้นำตามพระราชประสงค์) และหลักสูตรสาระเพิ่มเติมฯ				
	โครงการที่ 8 โครงการพัฒนาคุณภาพวิชาการและยกระดับผลสัมฤทธิ์ทางการเรียน -แสดงผลการสืบค้นหาคำความรู้ (IS) Open House	-จำนวนชิ้นงาน -ร้อยละของนักเรียนได้รับการพัฒนาศักยภาพด้านต่างๆ เกิดทักษะการคิดวิเคราะห์ ตามวิชาที่ตนเองสนใจ -ร้อยละของความพึงพอใจในการเข้าร่วมกิจกรรม	ร้อยละ 70	ร้อยละ 73	ร้อยละ 76	กลุ่มบริหารวิชาการ นางสาวจันทิ วัฒนสุโขทัย
	โครงการที่ 20 โครงการพัฒนาแหล่งเรียนรู้ในศตวรรษที่ 21 และส่งเสริมนิสัยรักการอ่าน -กิจกรรมพัฒนาปรับปรุงระบบบริหารงานห้องสมุด	-ร้อยละของความพึงพอใจในการเข้าใช้บริการของนักเรียนและครู บุคลากรทางการศึกษา	ร้อยละ 80	ร้อยละ 83	ร้อยละ 86	งานห้องสมุด นางสาวปัทมา ทมมีดี
	โครงการที่ 25 โครงการพัฒนาระบบประชาสัมพันธ์และโซเชียลมีเดีย -กิจกรรมจัดทำสื่อประชาสัมพันธ์โรงเรียน	-ร้อยละของความพึงพอใจในการได้รับบริการของนักเรียนและครู บุคลากรทางการศึกษา	ร้อยละ 85	ร้อยละ 88	ร้อยละ 91	งานประชาสัมพันธ์ นายสิปปกร บุนนาค

มาตรการ	โครงการ/กิจกรรม/งานประจำ	ตัวชี้วัดความสำเร็จ	เป้าหมาย			หน่วยงาน/ผู้รับผิดชอบ
			ปี 2568	ปี 2569	ปี 2570	
	-กิจกรรมวารสารประชาสัมพันธ์ออนไลน์ -กิจกรรมเสียงตามสาย	-ร้อยละของหน่วยงานที่โรงเรียน เข้าร่วมแลกเปลี่ยนกับโรงเรียน				
	งานประจำ -งานเสริมสร้างประสิทธิภาพในการปฏิบัติ ราชการ	ร้อยละของครูและบุคลากรทาง การศึกษาได้รับการพัฒนา ประสิทธิภาพในการปฏิบัติงาน อยู่ประจำ	ร้อยละ 85	ร้อยละ 88	ร้อยละ 91	กลุ่มบริหารงานบุคคล นางนริศร กรุงกาญจนา

ภาคผนวก



คำสั่งโรงเรียน ภ.ป.ร. ราชวิทยาลัย ในพระบรมราชูปถัมภ์

ที่ ๒๘๗/๒๕๖๗

เรื่อง แต่งตั้งคณะกรรมการประชุมเชิงปฏิบัติการทำแผนพัฒนาคุณภาพการศึกษาระยะ ๓ ปี

(พ.ศ.๒๕๖๘ - พ.ศ.๒๕๗๐)

ตามกฎกระทรวงว่าด้วยระบบ หลักเกณฑ์ และวิธีการประกันคุณภาพการศึกษาพุทธศักราช ๒๕๕๓ กำหนดให้สถานศึกษาจัดทำแผนปฏิบัติการของสถานศึกษาที่มุ่งคุณภาพตามมาตรฐานการศึกษาของสถานศึกษานั้น เพื่อให้การประชุมเชิงปฏิบัติการทำแผนพัฒนาคุณภาพการศึกษาระยะ ๓ ปี (พ.ศ.๒๕๖๘ - พ.ศ.๒๕๗๐) ของโรงเรียน ภ.ป.ร. ราชวิทยาลัย ในพระบรมราชูปถัมภ์ ระหว่างวันที่ ๑๖ กรกฎาคม ๒๕๖๗ - วันที่ ๓๐ กันยายน ๒๕๖๗ ณ โรงเรียน ภ.ป.ร. ราชวิทยาลัย ในพระบรมราชูปถัมภ์ และให้เป็นไปตามกฎกระทรวงสอดคล้องกับมาตรฐานการศึกษา ขั้นพื้นฐาน นโยบาย และยุทธศาสตร์ของโรงเรียน อาศัยอำนาจตามความในมาตรา ๔๒ และมาตรา ๕๗ แห่งพระราชบัญญัติระเบียบข้าราชการครู พ.ศ. ๒๕๓๓ และมาตรา ๓๕ (๑) แห่งพระราชบัญญัติระเบียบบริหารราชการกระทรวงศึกษาธิการ พ.ศ.๒๕๔๖ จึงแต่งตั้งคณะกรรมการประชุมเชิงปฏิบัติการทำแผนพัฒนาคุณภาพการศึกษาระยะ ๓ ปี (พ.ศ.๒๕๖๘ - พ.ศ.๒๕๗๐) ดังนี้

๑. คณะกรรมการอำนวยการ

- | | | |
|---------------------|----------------|----------------------------|
| ๑. นางสาวสุกัญญา | สุขสมบูรณ์ | ประธานกรรมการ |
| ๒. ว่าที่ร้อยตรีดอน | หงษ์ทอง | กรรมการ |
| ๓. นางสาวจรรุณี | สอนใจ | กรรมการ |
| ๔. นางอาริยาพัชร | ทรัพย์สมใจ | กรรมการ |
| ๕. นายจตุเมธ | ชิดสูงเนิน | กรรมการและเลขานุการ |
| ๖. นางสาวจิราพร | โบสทิทธิพิเชษฐ | กรรมการและผู้ช่วยเลขานุการ |

หน้าที่ : ให้คำปรึกษา แนะนำ กำกับติดตาม อำนวยความสะดวก และให้การสนับสนุน ด้านต่าง ๆ ในการดำเนินการจัดทำแผนพัฒนาการจัดการศึกษา ระยะ ๓ ปี (พ.ศ.๒๕๖๘ - พ.ศ.๒๕๗๐) ของโรงเรียน เพื่อให้การดำเนินงานเป็นไปด้วย ความเรียบร้อย มีประสิทธิภาพ

๒. คณะกรรมการประชุมเชิงปฏิบัติการทำแผนพัฒนาคุณภาพการศึกษาระยะ ๓ ปี (พ.ศ.๒๕๖๘ - พ.ศ.๒๕๗๐)

- | | | |
|-----|--------------------------------|---------------|
| ๒.๑ | กลุ่มสาระการเรียนรู้คณิตศาสตร์ | |
| ๑) | นายสุรพศ กิจนิธิตาดา | ประธานกรรมการ |
| ๒) | นายมนัส พุทธิคุณ | กรรมการ |
| ๓) | พ.จ.ต.ศิริศักดิ์ | กรรมการ |

/๔) นางสาวศยาพร...

๔) นางสาวศยาพร	ศรัทธาผล	กรรมการ
๕) นายเชิดศักดิ์	ภักดีวิโรจน์	กรรมการ
๖) นางสาวหทัยชนก	ทรัพย์พันแสน	กรรมการ
๗) นางสาวมณฑาทิพย์	คงประเสริฐ	กรรมการ
๘) นางปรียนันท์	สาละ	กรรมการ
๙) นางสาวมณฑา	สุทินัย	กรรมการ
๑๐) นางสาวสุนิษา	วุฒิกภัทร์	กรรมการ
๑๑) นายกฤษฎาภรณ์	แจ้สว่าง	กรรมการ
๑๒) นายณัฐพล	ยศวิปาน	กรรมการ
๑๓) นางสาวอินทิรา	ศิริโกศา	กรรมการ
๑๔) นางสาวภัศราภรณ์	ทองสวัสดิ์	กรรมการ

๒.๒ กลุ่มสาระการเรียนรู้ภาษาไทย

๑) นางสาวจันทิ	วะสุพันธ์	ประธานกรรมการ
๒) นางสาวสุนันท์	เทพาชมภู	กรรมการ
๓) นางสุพรรณิณี	กิณิธิธาดา	กรรมการ
๔) นางสาวสิรินภา	เอกเผ่าพันธ์	กรรมการ
๕) นางกาญจนา	จ้อยเจริญ	กรรมการ
๖) นายสุทธิพงษ์	นิมมวล	กรรมการ
๗) นายสิปปกร	บุญนาค	กรรมการ
๘) นายจามีกร	ซังยัง	กรรมการ

๒.๓ กลุ่มสาระการเรียนรู้ภาษาต่างประเทศ

๑) นายทิพย์พระเนตร	ทองรัตน์	ประธานกรรมการ
๒) นางศรีการดา	จันทร์รงค์	กรรมการ
๓) นางสาวโชติกา	อินประนาม	กรรมการ
๔) นางสาวแสงเทียน	พระมุลลิลลา	กรรมการ
๕) นางสาวภัทราวดี	อ่อนมี	กรรมการ
๖) นางสาวรุ่งนภา	จิตตสินนวา	กรรมการ
๗) นางสาววรัญญา	ฉายผุด	กรรมการ
๘) นางสาววิลาลิณี	จ้างประเสริฐ	กรรมการ
๙) นางสาวสิรินุช	กัณฑ์รัตนชัย	กรรมการ
๑๐) นางสาวภาณุมาศ	พงศ์สมบูรณ์	กรรมการ

๒.๔ กลุ่มสาระการเรียนรู้สังคมศึกษา ศาสนา และวัฒนธรรม

๑) นางสาวนวลผจง	ภู่งศ์พันธ์	ประธานกรรมการ
๒) นางสุทธิรัตน์	ศรีเกษม	กรรมการ
๓) นางนริศร	กรุงกาญจนา	กรรมการ

/๔) นางสาวดวงพร...

๔) นางสาวดวงพร	แก้วคงคา	กรรมการ
๕) นางสาวจิราพร	โบสถ์พิเชษฐ	กรรมการ
๖) นายกับปีย	เล่าเจริญ	กรรมการ
๗) นางสาวปัทมา	ทมมิต	กรรมการ
๘) นางสาวมธุรส	เพชรอนันต์	กรรมการ
๙) นายกสิษฐ์พงศ์	ทิพเลิศ	กรรมการ
๑๐) นางสาวสำรวย	สันทอง	กรรมการ
๑๑) นางสาวจวีร์รัตน์	ม่วงนา	กรรมการ

๒.๕ กลุ่มสาระการเรียนรู้สุขศึกษาและพลศึกษา

๑) นายณัฏริย์	ตามาด	ประธานกรรมการ
๒) นายสุเทพ	อบเชย	กรรมการ
๓) นางสาวพอรุ่ง	แสงนวล	กรรมการ
๔) นายอัครพล	คงใจดี	กรรมการ
๕) นายคณพศ	จันทุม	กรรมการ

๒.๖ กลุ่มสาระการเรียนรู้วิทยาศาสตร์และเทคโนโลยี

๑) นางสาวปราณี	แซ่ลิ้ม	ประธานกรรมการ
๒) นายสมพงศ์	พรหมทอง	กรรมการ
๓) นางสาวชุลีพร	แจ่มถนอม	กรรมการ
๔) นางสาวรัชณี	รูปสวย	กรรมการ
๕) นายพรรคศักดิ์	เมืองงาม	กรรมการ
๖) นางสาวทิพสุคนธ์	บุญรอด	กรรมการ
๗) นางมณฑิชา	สุพรรณคำ	กรรมการ
๘) นายสุตสาคร	ศรีบัวรอด	กรรมการ
๙) นางภาวิตา	บุตรเนียม	กรรมการ
๑๐) นายอาทิตย์	ไชยจันทร์	กรรมการ
๑๑) นายฉิรพงษ์	มีแก้ว	กรรมการ
๑๒) นางสาวจุฑารัตน์	โมระมัต	กรรมการ
๑๓) นางสาวเพ็ญพิชชา	พานแก้ว	กรรมการ
๑๔) นางสาวณัฏฐา	บุญยินดี	กรรมการ
๑๕) นายชัชพล	จิ้นรัมย์	กรรมการ

๒.๗ กลุ่มสาระการเรียนรู้ศิลปะ

๑) ว่าที่ร้อยตรีหญิงจิรพรพจี	ศรีเพชรเจริญ	ประธานกรรมการ
๒) นางสาวนงลักษณ์	นาคชำนาญ	กรรมการ
๓) นางสาวจตุพร	ปทุมรักษ์	กรรมการ
๔) ว่าที่ร้อยตรีกิตติพงษ์	ชัยฤกษ์ชัยศรี	กรรมการ
๕) นายชลกฤษ	ศรีทองอินทร์	กรรมการ

/กลุ่มสาระการเรียนรู้การงาน...

๒.๘ กลุ่มสาระการเรียนรู้การงานอาชีพ

๑) นางวิไลวรรณ	อนันรัตน์	ประธานกรรมการ
๒) นางสาวประเทือง	เสรีเผ่าวงศ์	กรรมการ
๓) นางปรีณดา	กลั่นถือศีล	กรรมการ
๔) นางสาวนิภาพร	แสงประทุม	กรรมการ
๕) นางสาวพรชลิตา	สุริโย	กรรมการ

๒.๙ กลุ่มกิจกรรมพัฒนาผู้เรียน

๑) นางสาวกาญจนา	บุญสร้อย	ประธานกรรมการ
๒) นางสาวเจริญ	ข้าสุวรรณ	กรรมการ
๓) นางสาวกฤติยา	ถาวรกุล	กรรมการ

- หน้าที่ :**
- วิเคราะห์บริบทของสถานศึกษา (SWOT) มาตรฐานการศึกษาตามระบบประกันคุณภาพภายในของสถานศึกษา
 - จัดทำแผนพัฒนาคุณภาพการศึกษาระยะ ๓ ปี (พ.ศ.๒๕๖๘ พ.ศ.๒๕๗๐) เพื่อนำไปใช้ในการบริหารงานและจัดการศึกษาให้มีประสิทธิภาพตามเกณฑ์มาตรฐานสถานศึกษา
 - นำเสนอความคิดเห็น ตามวัน เวลา สถานที่ ที่กำหนด

๓. คณะกรรมการฝ่ายสถานที่ บันทึกภาพ และอุปกรณ์ด้านเทคโนโลยี

๑. นางภาวิตา	บุตรเนียม	ประธานกรรมการ
๒. นายประเสริฐ	แสงคำ	กรรมการ
๓. นายพงษ์วุฒิ	ไกรสัย	กรรมการ
๔. นายวัชริต	คงสนิท	กรรมการ
๕. นายอาทิตย์	ไชยจันทร์	กรรมการและเลขานุการ

- หน้าที่ :**
- จัดสถานที่ประชุมพร้อมอุปกรณ์คอมพิวเตอร์นำเสนอ
 - บันทึกภาพกิจกรรมตลอดในการประชุม

๔. คณะกรรมการฝ่ายเอกสารและข้อมูล

๑. นางสาวจิราพร	โบสทิธิเชษฐ	ประธานกรรมการ
๒. นางสาวรัชณี	รูปสวย	กรรมการ
๓. นางสาวรุ่งนภา	จิตตสินนวา	กรรมการ
๔. นางสาวอรพิน	ตะโกนวล	กรรมการ
๕. นายจามีกร	ซังย้ง	กรรมการ
๖. นางสาวจุรีรัตน์	ม่วงนา	กรรมการ
๗. นางสาวณัฐภา	บุญยินดี	กรรมการและเลขานุการ

- หน้าที่** : ๑. จัดเตรียมเอกสารและข้อมูลเพื่อการประชุม
๒. สรุปรวบรวมข้อมูลที่ได้จากการประชุม

๕. คณะกรรมการจัดทำรูปเล่ม

๑. นางสาวจิราพร	โบลิตีพิเชษฐ์	ประธานกรรมการ
๒. นางสาวรัชณี	รูปสวย	กรรมการ
๓. นายจามีกร	ซังย้ง	กรรมการ
๔. นางสาวมธุรส	เพชรอนันต์	กรรมการ
๕. นางสาวรุ่งนภา	จิตตสินนวา	กรรมการ
๖. นางสาวจวีร์รัตน์	ม่วงนา	กรรมการ
๗. นางสาวอรพิน	ตะโกนวล	กรรมการ
๘. นางสาวสาธิตา	ยุวัฒนา	กรรมการ
๙. นางสาวณัฏฐา	บุญยินดี	กรรมการและเลขานุการ

- หน้าที่** : ๑. รวบรวมข้อมูลผลการวิเคราะห์บริบทของสถานศึกษา (SWOT) มาตรฐานการศึกษาตามระบบประกันคุณภาพภายในสถานศึกษา
๒. จัดทำรูปเล่มแผนพัฒนาคุณภาพการศึกษาระยะ ๓ ปี (พ.ศ.๒๕๖๘ - พ.ศ.๒๕๗๐) ให้เสร็จสมบูรณ์ เพื่อส่งสำนักงานเขตพื้นที่การศึกษามัธยมศึกษา นครปฐม

๖. คณะกรรมการฝ่ายการเงิน

๑. นายจตุเมธ	ชิตสูงเนิน	ประธานกรรมการ
๒. นางสาววิญญู	ฉายผุด	กรรมการ
๓. นางอนัญญา	ราวรา	กรรมการ
๔. นางสาวไมตรี	นาตาแสง	กรรมการ
๕. นางสาวศุภมณฑา	ไวยเจริญกุล	กรรมการ
๖. นางสาวณัฏฐา	บุญยินดี	กรรมการ
๗. นางสาววิลาสิณี	จ้างประเสริฐ	กรรมการและเลขานุการ
๘. นางสาวจิราพร	โบลิตีพิเชษฐ์	กรรมการและผู้ช่วยเลขานุการ

- หน้าที่** : ๑. ขออนุมัติงบประมาณเพื่อใช้ในการประชุมและเบิกเงินทรงจ่าย
๒. เบิก-จ่าย และทำรายงานตามระเบียบราชการ

๗. คณะกรรมการฝ่ายประเมินผล

๑. นางสาวจิราพร	โบลิตีพิเชษฐ์	ประธานกรรมการ
๒. นางสาวรัชณี	รูปสวย	กรรมการ
๓. นางสาวรุ่งนภา	จิตตสินนวา	กรรมการ
๔. นายจามีกร	ซังย้ง	กรรมการ

/๕. นางสาวจวีร์รัตน์...

๕. นางสาวจรีรัตน์	ม่วงนา	กรรมการ
๖. นางสาวอรพิน	ตะโกนวล	กรรมการ
๗. นางสาวณัฐฐา	บุญยินดี	กรรมการและเลขานุการ

หน้าที่ : สรุปประเมินผลการดำเนินงาน เพื่อรายงานฝ่ายบริหาร

ขอให้ผู้ที่ได้รับคำสั่งปฏิบัติหน้าที่ที่ได้รับมอบหมายให้เป็นไปด้วยความเรียบร้อย เพื่อให้เกิดผลดีแก่ทางราชการ ทั้งนี้ให้นายจตุเมธ ชิดสูงเนิน รองผู้อำนวยการกลุ่มบริหารงบประมาณ และนางสาวจิราพร โปสิทธิพิเชษฐ์ หัวหน้างานนโยบายและแผน ทำหน้าที่กำกับ ติดตามการประชุมเชิงปฏิบัติการทำแผนพัฒนาคุณภาพการศึกษาระยะ ๓ ปี (พ.ศ.๒๕๖๘ - พ.ศ.๒๕๗๐) ให้เกิดความเรียบร้อยและรายงานให้ผู้บังคับบัญชาทราบต่อไป

สั่ง ณ วันที่ ๑๒ เดือน กรกฎาคม พ.ศ. ๒๕๖๗



(นางสาวสุกัญญา สุขสมบุญ)

ผู้อำนวยการโรงเรียน ภ.ป.ร. ราชวิทยาลัย ในพระบรมราชูปถัมภ์



KING'S COLLEGE

โรงเรียน ภ.ป.ร.ราชวิทยาลัย ในพระบรมราชูปถัมภ์
90 หมู่ 2 ตำบลท่าตลาด อำเภอสามพราน
จังหวัดนครปฐม 73110
โทรศัพท์ 034-311278 แฟกซ์ 034-311684